

イベントのお知らせ



神代植物園「梅まつり」

古くから伝わる品種を中心に約70品種、170本の梅を楽しむことができます。期間中は「梅」にちなんださまざまなプログラムがあります。

期 3月1日(日)まで※2月10日(月)・17日(月)・25日(火)を除く

開園時間/午前9時30分～

午後5時(最終入園4時)

内 うめコンサート、うめ園

ガイドツアー、講演会「江戸の梅見」、梅見茶屋

費 一般・大人500円、65歳以上250円、中学生200円、小学生以下と都内在住・在学の中学生は無料

園 都立神代植物園サービスセンター ☎483-2300

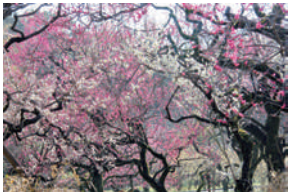

(産業振興課)

第1回学力向上アプリコンテスト

勉強のノウハウをアプリにするコンテストです。

エントリー期間/2月5日(火)～8月2日(日)

作品募集締め切り/8月17日(月)

作品公開・ユーザーによる人気投票期間/8月下旬～11月

対象 小学5年～大学生の団体または個人

評価方法/人気投票ランキングと審査員による着眼点、創意工夫、面白さ、コードの評価

審査委員長/田野俊一(電気通信大学大学院教授)

主催者代表/雪本修一(電通大発ベンチャー(株)MNU代表取締役) 費無料

コンテスト(右記2次元コードからアクセス可)から申し込み



電通大発ベンチャーNPO法人uecサポート uecprogramming2018@gmail.com

(文化生涯学習課)

第17回調布銀座雪まつり

雪の滑り台、雪だるま、雪遊びなどで楽しめるスノーパークを開催します。

期 2月8日(土)午前10時～午後5時

内 調布銀座商栄会協同組合

ゆうゆうロード

抽選会、木島平きのこ汁の無料配布、チョコフォンデュなどあり。当日運ばれる雪の不足により中止の場合あり

園 調布銀座商栄会協同組合 ☎482-2634 (産業振興課)



第3回柴崎つつじヶ丘仙川まちゼミ

商店街の店主が講師となり、専門店ならではの専門知識や技術、こつなどを伝えるミニ講座です。親子で参加する講座や、夜講座もあります。

期 2月14日(金)～3月13日(金)

内 市内店舗など(柴崎・つつじヶ丘・仙川駅周辺)

時 各回1時間～1時間30分

費 無料

申 2月7日(金)から希望講座の開講店舗へ直接電話などで申し込み(先着順)

全 21講座。各講座内容と開講店舗は新聞折込チラシ(一部)または調布観光ナビ「第3回柴崎つつじヶ丘仙川まちゼミ」参照

柴崎駅北口商店会、深大寺通り商店会、つつじヶ丘商店会、仙川商店街協同組合

園 産業振興課 ☎481-7539

深大寺ゆきあそび

姉妹都市の木島平村から雪を運び、雪の滑り台や雪遊び広場を作ります。

期 2月15日(土)・16日(日)

時 午前11時～午後3時

内 深大寺深沙の杜

木島平村の特産品やきのこ汁の販売などあり

園 深大寺そば組合 ☎070-3149-3702

(文化生涯学習課)



多摩川の四季～春～

期 2月16日(日)

時 午前8時30分・調布駅中央口交番前

内 12kmコース/調布駅→京王多摩川駅→是政橋→多摩川原橋→京王多摩川駅 20kmコース/調布駅→京王多摩川駅→是政橋→多摩水道橋→京王多摩川駅

園 調布市ウオーキング協会会員

費 300円(地図代、保険料)

持 帽子、水筒、昼食

当 当日直接集合場所へ

園 調布市ウオーキング協会事務局・小川 ☎03-5497-0286 (産業振興課)

ふれあいフェスタ北ノ台

期 2月16日(日)午前10時～午後3時

内 深大寺地域福祉センター

内 舞台発表、野菜販売、ゲームコーナーなど

当 当日直接会場へ

北ノ台まちづくりネットワーク

園 希望の家深大寺 ☎426-8577 (社会福祉協議会)

市立第一小学校第39回ジョイントコンサート

期 2月23日(祝)午後1時30分～4時(1時開場)

内 市立第一小学校体育館

吹奏楽クラブ・CJN(調布ジョイフルジャズネットワーク)

当 当日先着300人

費 無料

園 市立第一小学校・飯島 ☎481-7636

さるすべりシニア調布(老人クラブ連合会)「カラオケふれあいのつどい」

期 2月26日(火)午前9時40分～午後3時30分

内 文化会館たづくり2階くすのきホール

内 会員による歌の披露

園 さるすべりシニア調布 ☎481-7693 (社会福祉協議会)

春の花を集めてアレンジメント～花と癒しのひと時～

期 2月27日(水)午前10時～11時30分

内 文化会館たづくり10階1002会議室

園 調布市民健康づくり始める会会員

申 申し込み順20人

費 2200円(保険料、材料費)

持 花ハサミ、新聞紙、持ち帰り用袋(レジ袋大、または同容量の紙手提げ袋など)

申 2月6日(火)～25日(火)に電話で市民活動支援センター電話代行サービス ☎498-3381へ(開催日前日まで)(健康推進課)

いやしとふれあいの旅事業

A 日帰りで行く 春の伊豆大島椿まつり

期 3月6日(金)

時 午前5時50分・せんがわ

劇場前、6時・国領駅前、

6時20分・文化会館たづくり前

行程/東京竹芝桟橋→[東海汽船・ジェットfoil船]大島→地層切断面(見学)→三原山頂口(三原山展望台)→大島温泉ホテル(昼食)→大島公園/椿園・椿資料館(椿鑑賞)→大島[東海汽船・ジェットfoil船]竹芝桟橋→調布到着(午後7時頃・飛田給駅前、7時10分頃・文化会館たづくり前、7時20分頃・神代植物園前、7時30分頃・国領駅前、7時40分頃・せんがわ劇場前)

費 大人1万7500円、小人1万4500円

最少催行人数/35人

園 さくらツーリスト(株)(小島町2-45-7 2階) ☎487-1711



B スカイベリー狩りと世界遺産日光散策

期 3月7日(土)

時 午前7時・文化会館たづくり前、7時30分・仙川駅前

行程/いちごの里(スカイベリー狩り30分食べ放題)→マルウチ食品(佐野ラーメンとイモフライの試食・買い物)→磐梯日光店(昼食)&日光山内自由散策(日光東照宮参拝の場合は別料金1300円)→日光ろばた漬(買い物)→調布到着(午後6時40分頃・仙川駅前、



7時頃・文化会館たづくり前)

費 大人・小人9980円

最少催行人数/30人

園 京王観光(株)調布店(小島町2-48-26調布サウスゲートビル1階) ☎481-1616、つつじヶ丘店 ☎489-5911、仙川店 ☎03-5314-3338

◎お花畑&菜の花摘み

メロンにイチゴにレタスに干物 古民家「季の音」

で食す至極の懐石料理 これでもか房総

期 3月10日(火)

時 午前6時35分・せんがわ

劇場前、6時45分・国領駅前、7時5分・文化会館たづくり前

行程/海ほたる(休憩)→お百姓市場(いちご狩りと干物詰め放題)→百笑園(菜の花摘みとレタス1個お持ち帰り)→古民家・季の音(昼食)→白間津のお花畑(お花摘み※個人払い)→安田農園(メロン2分の1カット試食)→海ほたる(休憩)→調布到着(午後6時5分頃・飛田給駅前、6時15分頃・文化会館たづくり前、6時25分頃・神代植物園前、6時35分頃・国領駅前、6時45分頃・せんがわ劇場前)

費 大人1万2500円 最少催行人数/35人

園 さくらツーリスト(株)(小島町2-45-7 2階) ☎487-1711



A～C 共に

集合場所と確定時間は、最終案内書で要確認。交通事情などにより時間が前後する場合があります。旅行契約成立後に旅行を取り消す場合は、取消料がかかる場合があります(協働推進課)

高尾梅郷散策ヘルシーウォーキング

期 3月14日(土)※雨天中止

時 午前9時・高尾山口駅(時間厳守)

解散/午後3時(予定)・高尾山口駅

歩行距離/約9km

費 300円(保険料、資料代)

持 弁当、飲み物、雨具、手袋、防寒具、常備薬、健康保険証、ごみ袋、敷物など

当 当日直接集合場所へ

園 市民活動支援センター電話代行サービス ☎498-3381(開催日前日まで)(健康推進課)

家族で木島平 スキー・スノーボードツアー(2泊3日・リフト券付き)

期 3月20日(祝)～22日(日)

内 長野県木島平村

時 午前7時30分発・市役所

内 市内在住・在勤・在学の小中学生

以上※親子・初参加者優先

行程/<1日目>市役所→小布施SA(各自昼食)→観光交流センター(到着)→各宿→スキー場自由行動

→各宿(夕食・宿泊)<2日目>各宿(朝食)→スキー場自由行動(各自昼食)→各宿(夕食・宿泊)<3日目>各宿(朝食)→スキー場(宝探し大会・各自昼食)→市役所(午後6時予定)

宿泊施設/①民宿仲山荘②ペンション童夢③ペンションセントス④ペンション森のかくれんぼう⑤パノラマランド木島平の中から選択

※行程は変更する場合があります。分煙状況・アレルギーの対応については宿に要問い合わせ

園 40人(多数抽選) 最少催行人数/20人

費 大人2万1000円、中学生・65歳以上1万9000円、小学生1万4000円(往復バス・食事4回分・リフト代、宿泊費、保険料含む)

※参加費は市内在住・在勤・在学の方で姉妹都市宿泊費助成制度を利用した場合の料金。レンタルスキーなどを希望する場合は各自申し込み(レンタル料は各自負担・宿泊先により異なる)

※スキースクールは現地申し込み(費用は各自負担)

園 重複の応募は失格。部屋は相部屋になる場合があります。通知が3月4日(火)までに届かない場合は要問い合わせ

園 往復はがきに参加者全員の住所、氏名(ふりがな)、生年月日、性別、電話番号、在勤・在学の方は勤め先・学校名、レンタル希望の有無、希望宿(第3希望まで必記。記載がない場合は無効)、宿泊費助成制度を利用する場合は制度利用に「同意する」と明記し、2月21日(金)(必着)までに〒182-8511市役所文化生涯学習課「姉妹都市木島平村バスツアー」係 ☎481-7139へ



講座・講演会

エネルギーセミナー「eモビリティ～走る蓄電池と移動・暮らしの未来像～」

電気自動車や電動バイクなどの“eモビリティ”と再生可能エネルギーをテーマに、EVsmartブログ編集長と電動バイク販売会社の経営者が語り合います。
日 2月11日(祝)午後1時30分～3時30分(1時15分開場)
所 文化会館たづくり8階映像シアター
市内と近隣在住・在勤・在学の方
塩川正明(株)MSソリューションズ代表取締役社長、
寄本好則(EVsmartブログ編集長)、古屋将太(認定NPO法人環境エネルギー政策研究所(ISEP)研究員)
定 申し込み順100人
費 無料
申 電話・FAXまたはEメールに住所、氏名、参加人数、日中つながる電話番号を明記し、2月10日(月)までに182-0024布田1-46-1調布KSビル4階(一社)調布未来のエネルギー協議会 ☎444-1120・☎444-1952・E info@chofu-energykyou.jpへ (環境政策課)

神原記念病院 市民公開講座

日 2月13日(休)・心臓病における運動の効果と方法
日 2月12日(休)・食事で動脈硬化の改善・予防をしよう
時 午前10時～11時
所 神原記念病院1階オリエンテーションルーム
神原記念病院①理学療法士②管理栄養士
定 当日先着20人 費 無料
他 詳細は病院☎参照
申 神原記念病院 ☎042-314-3111(代) (健康推進課)

空き家活かし方会議～地域の魅力を活かしたゲストハウス編～

日 2月15日(出)
時 午前10時～正午・空き家見学会、深大寺周辺のまち歩き②午後1時～4時・調布市の取り組みの説明、プレスト会(意見交換)※原則、両方参加
所 深大寺いづみや(深大寺元町2-33-5。まち歩きは深大寺周辺)
市内と近隣区市在住者、同地域に空き家を所有している方、利活用希望者など
定 申し込み順40人
費 800円

申 予約フォーム(市☎、イベントチラシ参照または上記2次元コードからアクセス可)から申し込み
住 住宅課 ☎481-7817

第23回 生涯学習講演会「その先に見えたもの～私がオリンピックまで頑張れた理由～」

日 2月15日(出)午後6時～8時(5時30分開場)
所 文化会館たづくり8階映像シアター
藤丸真世(アテネ五輪シンクロ銀メダリスト)
定 当日先着100人
費 無料
申 調布市文化協会事務局 ☎441-6196 (文化生涯学習課)



若者にかかわる「オトナ」のための講座

中学・高校生世代の居場所「青少年ステーションCAPS」を運営してきたスタッフと一緒に、若者に関わる上での悩み事や相談事を話してみませんか。
日 2月19日(休)午後6時30分～8時30分
所 文化会館たづくり3階303会議室
小学生以上の子育てをしている保護者、青少年・若者と関わりがある方
平澤和哉(NPO法人ちょうふ子どもネット理事長)、調布市青少年ステーションCAPSスタッフ
定 申し込み順20人
費 500円(当日持参)
申 Eメールに講座名、氏名(ふりがな)、電話番号、Eメールアドレスを明記し、NPO法人ちょうふ子どもネット事務局 ☎444-8310・☎444-8312・E nukumorist@live.jpへ (児童青少年課)

世界のヘルシー料理紀行

日 2月20日(休)午後6時～8時、21日(金)午後5時～7時(各回同内容)
所 市民プラザあくろす3階調理室
ドイツ周辺の郷土料理「精進シュニツェル」「レンズ豆の濃厚スープ」
田中澄子(創作料理家)
定 各回申し込み順12人
費 2000円(材料費含む)
申 エプロン、三角巾、布巾、



タオル
申 2月6日(休)午前10時30分から電話または直接市民プラザあくろす指定管理者 ☎443-1211へ (男女共同参画推進課)

ワードを使って団体やイベント告知のチラシを作ろう(全4回)

日 2月20日(休)②27日(休)③3月5日(休)④12日(休)
時 午後6時30分～8時30分
所 市民プラザあくろす2階会議室1
ワードの基本操作の説明、チラシを作る上で必要なテクニックなどの紹介
定 申し込み順8人 費 500円
申 パソコン(無くても可)
申 2月14日(金)までに電話またはEメールで協働推進課 ☎481-7036・E komyuni@w2.city.chofu.tokyo.jpへ

レクリエーション講習会「みんなで考える ゲームの創作」

日 2月20日(休)午後7時～9時
所 教育会館3階301研修室
高校生以上
池田雅彦(コミュニケーションラボラトリー代表)
定 50人(多数抽選) 費 無料
申 申込書(社会教育課(教育会館1階)で配布または市☎から印刷可)に必要事項を記入し、直接または郵送・FAXで2月18日(火)までに182-0026小島町2-36-1教育会館1階社会教育課 ☎481-7488・☎481-7739またはEメールに氏名、電話番号、Eメールアドレス、参加したい旨を明記し、E syakaiky@w2.city.chofu.tokyo.jpへ

消費者講座「食の安全は手作りから」

日 2月26日(休)午前10時30分～午後1時30分
所 文化会館たづくり10階調理実習室
市内在住・在勤・在学の方
姉妹都市木島平村のおやき作り
調布市消費者団体連合会
定 16人(多数抽選) 費 400円
申 エプロン、タオル
申 往復はがき(1人1枚)に住所、氏名、電話番号、返信面に住所、氏名を明記し、2月17日(月)(必着)までに182-8511市役所文化生涯学習課「おやき作り」へ
申 調布市消費者団体連合会 ☎090-4913-8478 (文化生涯学習課)

映画のまち調布

映画のまち調布 シネマフェスティバル 2020

映画のまち調布 シネマフェスティバル2020

映画賞「第2回映画のまち調布賞」授賞式のほか、映画制作の技術スタッフなどによるトークショー付きの映画上映会、展示、ワークショップなど、各種イベントを開催します。

日 2月14日(金)～3月8日(日)
所 文化会館たづくり、グリーンホール、シアタス調布 ほか

●映画賞「第2回映画のまち調布賞」受賞者発表

昨年行われた投票で選ばれた作品の中から、映画文化・芸術・産業の振興に寄与した映画・映像作品とその制作に貢献した方を顕彰します。

撮影賞:「新聞記者」今村圭佑
照明賞:「日日は好日」水野研一



撮影賞:今村圭佑 照明賞:水野研一 録音賞:鈴木 肇

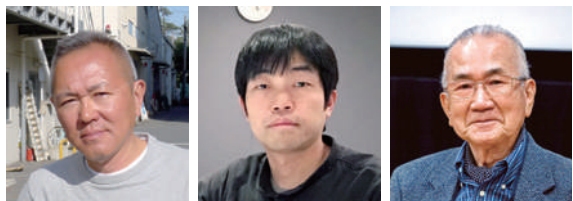

美術賞:斎藤岩男 編集賞:河村信二 功労賞:紅谷愼一

録音賞:「こんな夜更けにバナナかよ 愛しき実話」鈴木 肇

美術賞:「キングダム」斎藤岩男

編集賞:「翔んで埼玉」河村信二

作品賞:「天気の子」

功労賞:紅谷愼一(録音技師)

調(公財)調布市文化・コミュニティ振興財団文化・コミュニティ事業課 ☎441-6150

●第2回映画のまち調布賞授賞式と先行特別上映会

日 2月29日(出)

時 授賞式:午後5時～

上映会:6時10分～

費 1400円

所 Fukushima50(2020年/122分/DCP)

他 映画賞の詳細、チケット購入は☎「映画のまち調布シネマフェスティバル」参照



「Fukushima 50」(フクシマフィフティ) ©2020 「Fukushima 50」製作委員会 3月6日(金)全国公開 配給:松竹 KADOKAWA



所 調布市イオンシネマ シアタス調布 ☎490-0039(音声自動ダイヤル) (文化生涯学習課)

映画のまち調布シネマフェスティバル2020関連事業 アフラックプレゼンツ

「井上あずみファミリーコンサート」

スタジオジブリ作品「天空の城ラピュタ」のシアタス調布での特別上映会を記念して、同作品エンディング曲「君をのせて」を歌う井上あずみさんのコンサートを開催します。当日は、アフラックによる健康増進関連の展示も行います。

日 3月1日(日)午後1時30分～2時30分(0時30分開場)

所 グリーンホール大ホール

内 君をのせて、さんぽ、となりのトトロ ほか

演 井上あずみ(歌手)

定 700人(多数抽選)

費 無料

協賛/アフラック生命保険(株)

他 抽選結果は2月25日(火)以降に連絡。当日は、返信はがきまたはEメールの返信文を会場にて要提示

申 往復はがきまたはEメールにタイトル「井上あずみファミリーコンサート応募」、チケット希望枚数(1人8枚まで)、住所、氏名(フリガナ)、年齢、電話番号を明記し、2月21日(金)(必着)までに182-8511市役所3階産業振興課 ☎481-7180・E kankou@w2.city.chofu.tokyo.jpへ



●市内で開催される東京2020オリンピック・パラリンピック競技 ●7人制ラグビー、近代五種(水泳、馬術、ランニング、射撃)、サッカー 所 東京スタジアム(味の素スタジアム) ●近代五種(フェンシング)、バドミントン、車いすバスケットボール 所 武蔵野の森総合スポーツプラザ ●自転車(ロードレース) スタート会場 所 武蔵野の森公園 他 詳細は市☎の特設ページ(右記2次元コードからアクセス可)を参照



社会教育学習グループ公開講座

◎CCD「インクルーシブ英会話」(中級クラス)
日 2月26日(水)午後1時～3時
所 総合福祉センター2階団体室
講 アンドレ・キングウェイ(英会話講師)
定 申し込み順10人
費 無料
他 会員登録(有料)すると継続受講可能
申 2月25日(火)までに電話またはEメールで調布障害者協議会(CCD)・神尾☎090-5558-2537・ccd.jin@gmail.comへ(社会教育課)

見守りサポーター(みまもりさん)養成講座

日 ①2月27日(木)午前10時～11時②3月18日(水)午後2時～3時
所 ①市民プラザあくろすホール②文化会館たづくり8階映像シアター
内 高齢者などの見守りに役立つ知識を身につける
定 当日先着80人
費 無料
申 高齢者支援室☎481-7150

のびのび英会話

◎B1コース/初歩からはじめる英会話
日 3～9月の火曜日(月4回)
◎B2コース/初歩からはじめる英会話
日 3～9月の水曜日(月4回)
各コース共に
時 午前10時30分～正午
対 一般初級
定 申し込み順10人
費 月4000円
所 申 電話で調布市シルバー人材センター☎487-9375へ

サイエンスカフェChofu第15回

コーヒーを飲みながら、研究者と気軽に科学について語り合いませんか。
日 3月14日(土)午後2時～3時30分
所 電気通信大学創立80周年記念会館3階フォーラム
対 高校生以上
テ マ/乳酸菌とヒトとの永く深いつながり
講 佐々木泰子(明治大学准教授)
定 30人(多数抽選)
費 無料

申 2月12日(木)までに電気通信大学社会連携センター☎から申し込み
内 締め切り後、定員に空きがある場合は申し込み順で受け付け
申 電気通信大学総務企画課☎443-5880(文化生涯学習課)



画像ライブラリーをご存知ですか?

画像ライブラリーでは、市職員が撮影した風景・施設・イベントなどの写真を公開しています。掲載した写真はダウンロードして利用することができます。調布の魅力発信などにご活用ください。
注意事項/画像データの利用に当たっては、事前に利用規約の確認を。画像データの利用をもって、利用規約に同意したものとします
申 広報課☎481-7301

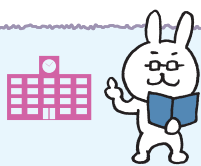

相互友好協力協定締結大学の市民対象の事業紹介

詳細は調布市生涯学習情報コーナー☎(右記2次元コードからもアクセス可)参照 (文化生涯学習課)



電気通信大学(平成15年5月20日締結)

◎調布少年少女発明クラブ令和2年度会員募集
日 原則、毎月第1・3土曜日の午後
所 創立80周年記念会館
対 現在小学2～5年生
定 男子20人、女子20人(多数抽選)
費 1万円(年会費)
申 2月19日(水)(必着)までに社会連携センター☎から申し込み、またはFAX、郵送で〒182-8585調布ヶ丘1-5-1電気通信大学総務企画課発明クラブ事務局☎443-5880・☎443-5887へ

◎いっしょに直そうおもちゃの病院
日 2月15日(土)午前10時30分～午後3時(受付2時まで)
所 創立80周年記念会館
費 無料
他 要申し込み。原則子ども同伴。おもちゃ3個以内
申 2月13日(木)午後3時までに社会連携センター☎から申し込み
申 総務企画課☎443-5880

◎電気通信大学プログラミング教室入会説明会
日 2月16日(日)午後2時～3時30分
所 UECアライアンスセンター1階100周年記念ホール
対 小学5年～高校3年生
申 電気通信大学プログラミング教室☎「お問い合わせ」の中の申し込みフォームから申し込み
申 電気通信大学プログラミング教室☎uecprogramming2018@gmail.com

◎子ども工作教室「エア・クッション・ビーグルの製作」
日 3月7日(土)午後1時～4時
所 創立80周年記念会館
対 小学3～6年生

定20人(多数抽選)
費500円
日 2月5日(水)～9日(日)に社会連携センター☎から申し込み
申 総務企画課☎443-5880

◎AI・セキュリティ人材育成プログラム
汎用人工知能やセキュリティの基礎から、深層学習、ゲームAI、ブロックチェーンなどの最先端の理論を修得します。
日 7～12月の水曜日夜・土曜日※計70時間
所 東3号館
費 56万円
対 社会人(理工系学部卒業または同等の学力を有する方)
定 申し込み順30人
締 5月17日(日)
他 詳細は電気通信大学ウェブシステムデザインプログラム☎参照
申 ウェブシステムデザイン事務局☎contact@websys.edu.uec.ac.jp

明治大学(平成16年2月17日締結)

①東京2020オリンピック・パラリンピックの視点
東京2020オリンピック・パラリンピック競技大会の観戦を10倍楽しむための話題を話します。
日 2月29日(土)午後1時～2時30分
所 中野キャンパス5階ホール
講 後藤光将(本学教授)ほか
定 申し込み順400人
費 無料
②リバティアカデミー2020年度春期講座パンフレットの無料配布
駿河台、和泉、生田、中野の4キャンパスで教養・文化、ビジネス、資格・実務、語学など幅広い分野

の講座を開設します。
①②共に
申 リバティアカデミー事務局☎03-3296-4423・☎「明治大学リバティアカデミー」

白百合女子大学(平成18年3月28日締結)

◎白百合女子大学児童文化研究センター講演会
日 3月7日(土)午後1時～4時
所 本館地階9013教室
内 光吉文庫のロシア絵本について
講 沼辺信一(絵本蒐集・研究家)
費 無料
申 3月5日(木)までにEメールまたはFAXで白百合女子大学児童文化研究センター☎03-3326-7994・☎03-3326-1319・☎jido-bun@shirayuri.ac.jpへ

東京慈恵会医科大学(平成20年11月28日締結)

●東京慈恵会医科大学第三病院
◎コンポリクラブ「食物アレルギー最新情報」
日 2月15日(土)午後2時30分～4時
所 看護専門学校6階講堂
定 100人
内 あり(無料)
申 当日直接会場へ
申 小児科外来☎03-3480-1151(内線3185)
◎社会保険労務士による就労相談
日 3月4日(水)
時 午後2時～、3時～、4時～(各45分)
所 がん相談支援センター
対 がん経験者と家族
他 事前予約制
申 がん相談支援センター☎03-3480-1151(内線3562)

市公式ホームページの広告主募集

1年間で約122万(平成30年度実績)件アクセスのある市公式ホームページトップページに広告を表示しませんか。
掲載単位/1カ月(1日～末日)
掲載位置/市☎のトップページ下部
規格/GIF形式、縦60ピクセル×横150ピクセル
広告料/1枠当たり1カ月3万円
掲載希望月の前々月の末日
申 申請書(広報課(市役所4階)で配布、または市☎から印刷可)に必要事項を記入し、〒182-8511市役所4階広報課☎481-7302へ郵送または持参(土・日曜日、祝日を除く)



広告の欄

掲載の申し込み/株ウィード(広告代理店、多摩川5-9-4インペリアル京王多摩川フラット103号)☎443-6681・☎443-6682
広告料/1号・2号:1枠3万円、3号(オビ):1枠1万5000円(前払。デザイン・版の制作費・消費税広告主負担)
※広告料収入は市報ちょうふの印刷製本費用の一部に充当しています(広報課)

相続・生前贈与・譲渡所得

税理士HGS総合事務所
調布市小島町1-35-3-801(調布駅 徒歩3分)
相続シミュレーション
二次相続の対策
合理的な遺産分割
代表税理士 東山 秀之
お気軽にお問い合わせください
「この広告を見た」で初回無料相談
☎042-426-8883
【受付時間】9:30～17:30(土・日相談可)

児童虐待の「早期発見」は、子どもと保護者を必要な援助につなげるための第一歩です

虐待されている子どもや、その保護者は援助が必要です。虐待が疑われる行為を発見した場合はご連絡ください。なお、連絡した方の個人情報は守られます。
日 午前9時～午後5時(第3土曜日とその翌日、年末年始を除く)
申 子ども家庭支援センターすこやか☎0120-087-358(子ども政策課)

ちょうふの各館だより

郷土博物館

〒182-0026 小島町3-26-2
☎481-7656 ㊟481-7655

開館時間/午前9時～午後4時 入場料/無料
休館日/月曜日(祝日の場合は直後の平日)

●常設展示「調布の歴史」

(2階展示室)

㊟無料

●郷土学習展

「ちょっと昔の暮らし」

(1階展示室)

㊟3月29日(日)まで

㊟無料

●団体見学が始まっています

市内の小学3年生が学習のために来館しています。混雑することがありますが、団体見学時も展示をご覧いただけます。ご理解とご協力をお願いします。



展示の様子

武者小路実篤記念館

〒182-0003 若葉町1-8-30 専用㊟あり
☎03-3326-0648 ㊟03-3326-1330

開館時間/午前9時～午後5時

入場料/大人200円、小・中学生100円、市内在住の65歳以上無料
休館日/月曜日(祝日の場合は直後の平日)

●企画展「読者に届くまで」

～自筆原稿・装幀・単行本～

実篤の文章が読者に届くまでにどのような過程を経るのかを自筆原稿でたどり、本を彩った装幀や挿絵の数々とともに紹介します。

㊟3月8日(日)まで

●展示解説

㊟2月8日(出)午後1時30分～

㊟当日直接会場へ



武者小路実篤「友情」初版本(以文社 大正9年4月)

●閲覧室休室

㊟2月6日(休)・13日(休)・20日(休)

●実篤公園ボランティアガイド

㊟2月15日(出)

㊟午後1時～3時※2時30分まで随時受け付け。荒天中止

㊟個人または5人までのグループ

㊟旧実篤邸や公園の見所などを案内(約30分)

㊟無料

㊟当日、記念館・公園受付またはガイドへ直接申し込み

●観梅のついでコンサートとギャラリートーク

実篤記念館中庭の梅の花を楽しむついでです。中庭を臨む館内で、桐朋学園音楽学部生のコンサートの後、学芸員によるギャラリートークを行います。

㊟2月22日(出)

㊟コンサート:午後1時～(40分程度)

㊟ギャラリートーク:コンサート終了後～(45分程度)

㊟なし※コンサートの椅子席は先着30人程度。当日正午から整理券配布

㊟無料(入場料のみ)

㊟当日直接会場へ

㊟コンサートのみ、ギャラリートークのみの参加も可

●公開ワークショップ「朗読で感じる実篤」

朗読することで、黙読では気づかない言葉のリズムやニュアンスを感じ取ることができます。講師の指導で、朗読を通して実篤のこころを体感し、表現力を養いましょう。ワークショップへの参加・見学のどちらかを選んでお申し込みください。

㊟3月7日(出)午後1時30分～3時30分

㊟仙川ふれあいの家

㊟河崎早春(朗読家・俳優)

㊟参加者/15人・

250円、見学者/30人・

無料※共に多数抽選

㊟往復はがきの往信面に希望する講座名、参加・見学のいずれか、応募者全員(1枚2人まで)の郵便番号、住所、氏名(ふりがな)、年齢、電話番号と、返信面に自身の宛先を明記し、2月22日(出)(必着)までに実篤記念館へ。締切後、定員に空きがある場合は23日(祝)午前9時～3月6日(日)午後5時に電話で受け付け(先着順)



昨年のワークショップの様子

図書館

中央図書館 〒182-0026 小島町2-33-1
文化会館たづくり4・5・6階
☎441-6181 ㊟441-6183

専用㊟あり 携帯版㊟http://www.lib.city.chofu.tokyo.jp/i/

●開館時間と2月の休館日

	開館時間	休館日
中央図書館	午前9時～午後8時30分	2月17日(月)・18日(火)・22日(土)・23日(祝)
分館	午前9時～午後5時	2月10日(月)・17日(月)・18日(火)・25日(火)

●文化会館たづくりの総合保守点検などに伴う中央図書館休館期間

●ブックポストへの返却不可

2月21日(金)午後8時30分～24日(休)午前9時

●インターネットによる本の予約停止

2月21日(金)午後5時～24日(休)午前9時

●図書館ホームページの閲覧停止

2月22日(土)午後5時30分～23日(祝)午前9時

㊟資料の問い合わせ・予約・延長・返却は分館で受け付け

●調布の昔を地図でたどってみませんか

中央図書館5階の地域資料コーナーには、個々の家が見える住宅地図や、周辺の風景が読み解ける地形図、戦後間もない時期の航空写真や江戸時代の甲州街道沿いの店が分かる絵図など、多種多様な資料があります。ぜひご活用ください。

●展示「ファンタジーの世界へ～10代のみなさんへ～」

ちょっと不思議なお話から本格的なファンタジー小説まで、幅広く本を集めて展示しています。

㊟3月22日(日)まで

㊟中央図書館4階

●布の絵本・布の遊具の利用を

布地やフェルトで作られた布の絵本・布の遊具を所蔵しています。ボタンやマジックテープなどのしかけがあり、楽しく遊びながら障害のある子どもたちの成長・発達に助けられるよう工夫されています。また、障害のある子どもや、障害のある子どもがいる団体へ貸し出しも行っています。

㊟利用支援係への事前登録が必要

いつ起こるか分からない災害に備えて

「防災マップ」と「洪水ハザードマップ」の確認を

「防災マップ」には、大震災の時に被害を最小限にとどめられるように地震対策や発災時の行動などの防災情報を掲載しています。

「洪水ハザードマップ」には、浸水想定区域や避難所の場所、日頃からの備えなどの情報を掲載しています。

各マップは、総合防災安全課などで配布しているほか市㊟からも閲覧できます。



マイ・タイムラインの作成を

台風や大雨の水害などの災害時に慌てることがないように、家族構成や生活環境に合わせて、「いつ」「誰が」「何をやるのか」を時系列で整理したものです。市㊟などで洪水のリスクなどを調べて、家族で話し合いマイ・タイムラインを作成しておきましょう。

災害時の情報収集方法の確認を

災害時は防災行政無線や市㊟のほか、下記でも緊急情報などが配信されますので、ご活用ください。

●調布市防災・安全情報メール

市からの緊急情報や地震情報(震度3以上)、気象情報(特別警報、警報、注意報)、災害情報などを配信します。

登録方法/Eメールアドレス(㊟c-bousai@sg-m.jp)に空メールを送信し、自動返信されるメールに従って登録

●防災フリーダイヤル(☎0800-8000-903) 防災行政無線で放送した防災・災害などの緊急情報を放送後24時間確認できます。

●市公式ツイッターアカウント/chofu_shi



●調布エフエム放送 ラジオ/FM83.8MHz パソコン/[ListenRadio] または「サイマルラジオ」 スマートフォン/無料アプリ[Listen Radio]をインストール

●ケーブルテレビ J:COM(地デジ11ch) 災害時には、J:COMの番組画面に災害情報が表示されます。

㊟総合防災安全課☎481-7346



あいプラングループ **日本互助会** 調布市内に2つのホール、充実した施設で心に残るセレモニーをお手伝いいたします。

家族葬に最適なホール お得な会員システム **生前見積もり、ホール見学などお気軽にお立ち寄りください。**

調布多摩川ホール 東京都調布市多摩川5丁目1-4

調布家族ホール 東京都調布市東つつじヶ丘1-6-1

日本互助会 お客様相談センター ☎0120-050-500

あなたの願う「お葬式」を総額見積りにて安心対応!

お元気な時から、終活プラン 事前相談～事前契約 **散骨** (海・山・バルーン・寺院)

福祉葬 (火葬のみ) 198,000円～ (祝祭・基本一式)

1日葬 (火葬・20名以内プラン(祝祭)) 298,000円～

花の家族葬 (火葬・20名以内プラン(祝祭)) 398,000円～

自宅葬

ご依頼・資料請求 ☎0120-255-297

1都5県24H365日対応 **SOGI サポートセンター**

ご相談・お見積もり無料

ドアホンが壊れた! けど機種が古くメーカーが対応してくれない

ビデオが映らない テレビを買い換えたら配線がわからない

テレビが欲しいけど機能豊富すぎて選べない 買う前に誰かに相談したい!

ご家庭の電気のお悩み解決! **042-444-0351** 株式会社エフテック 調布市下石原3-20-4

ちょうふの公民館だより

●月曜日休館 ●申し込み/原則、電話または来館で ●費用/記載のない場合は無料

東部公民館

〒182-0003 若葉町1-29-21
☎03-3309-4505 ㊟03-3305-3456

●東部市民講座「武蔵野台地と立川断層」(全3回)
地元の地形の成り立ちと、予想される自然災害について学びます。

期・㊟①2月18日(火)・私たちの住む武蔵野台地②25日(火)・立川断層の存在③3月3日(火)・地形と自然災害の関係 ㊟午前10時～正午

講師 山崎晴雄(首都大学東京名誉教授)

定員 申し込み順40人

期 2月6日(火)午前10時から受け付け

●東部ジュニア教室

「親子でつくろう オリジナルフルーツ大福」

イチゴ大福の中身やトッピングをアレンジして、オリジナル大福を作ります。

期 2月22日(土)午前10時～正午

対象 小学生以上の子どもと保護者

講師 高富士(料理研究家、辻クッキングスクール元講師) 定員 申し込み順8組16人(市民優先)

費 500円(材料費。2月19日(火)までに持参)

備 エプロン、バンダナ、布巾、手拭きタオル、持ち帰り容器、筆記用具

期 2月8日(日)午前9時から電話または直接受け付け

●東部市民講座「地域を歩こう 白百合女子大学キャンパス見学ツアー」

チャペル、図書館、カフェテリアのほか、国の登録有形文化財「めぐみ荘」を見学します。

期 2月27日(土)午前10時～正午

所 白百合女子大学11号館3階クララホール※詳細は返信はがき参照

定員 20人(多数抽選。初参加・市民優先)

往復はがき(家族は2人連記可)に住所、氏名(ふりがな)、年齢、電話番号、返信用宛先を明記し、2月13日(火)必着)までに東部公民館「白百合女子大見学ツアー」係へ

他車・自転車での来場不可

●講演会「悲しみを生きる力に」

世田谷事件遺族として犯罪被害の悲しみ・苦しみと向き合い、葛藤の中で「生き直し」をした体験などを話します。

期 2月27日(土)午後2時～4時

講師 入江 杏(「ミシュカの森」主宰、上智大学グリーフケア研究所非常勤講師) 定員 申し込み順50人

期 2月12日(火)午前9時から受け付け

●芸術鑑賞講座

「建築の魅力発見 江戸東京たてももの園」(全2回)

期①3月5日(土)午前10時～正午②12日(土)午前9時～午後4時

所①東部公民館

②文化会館たづくり北側入口

内容①講義「昭和レトロな看板建築から高橋是清邸まで」②見学「江戸東京たてももの園」(小金井市桜町3-7-1)

講師 江戸東京たてももの園①学芸員②ボランティアガイド 定員 申し込み順40人

費 1000円(参加費・資料代。初回持参)

期 2月12日(火)午前9時から受け付け

他 昼食希望者は別途750円(初回持参)。市のバスを利用

西部公民館

〒182-0035 上石原3-21-6
☎484-2531 ㊟484-3704

●初めてでもできる簡単パン作りにチャレンジしよう

期 2月27日(土)午前10時～午後1時

内容 りんごとシナモンのリングパン、ツナとコーンのマヨネーズパンなど3種

講師 栗谷道代(料理研究家)

定員 申し込み順12人

費 1000円(材料費。2月22日(土)までに持参)

備 エプロン、バンダナ、布巾

期 2月6日(火)午前10時から受け付け

●子ども体験教室

「かがくじっけんでモクモクしちゃう」

ドライアイスを使った実験をします。

期 2月29日(日)午前10時30分～午後0時15分

対象 小学生

講師 小沢洋一(仮説実験授業研究会会員)

定員 申し込み順20人(普通学級生10人、特別支援学級生10人)

期 2月6日(火)午前10時から受け付け

●特別講演会「駅ピアノ」「世界ふれあい街歩き」の映像ディレクターが語る異文化との出会い

期 3月19日(土)午後6時30分～8時30分

所 文化会館たづくり8階映像シアター

内容 ハンドベルミニコンサートと講演

講師 尾崎竜二(映像ディレクター)

備 ベリーラブ(ハンドベルデュオ)

定員 申し込み順100人

期 2月6日(火)午前11時から電話またはEメール(☎seibuk@w2.city.chofu.tokyo.jp)で受け付け

他 手話通訳あり



北部公民館

〒182-0014 柴崎2-5-18
☎488-2698 ㊟488-2787

●開館30周年記念展示・絵手紙花の会秋桜作品展

期 2月13日(土)まで

時 午前9時～午後5時

所 1階北の杜ギャラリー



●平和フェスティバル

「未来へのフィロソフィー～ピアノと父の手紙から～」

ピアノの調律師をしていた語り手の父が残した手紙を元に、参加者同士で未来について考えます。

期 2月22日(土)午後2時～4時20分

講師 清水千絵((一社)つなぐ会会員)

演奏 Saki & Maki(ヴァイオリンとピアノ)

定員 申し込み順30人

期 2月6日(火)午前10時から電話または直接受け付け

他 「ちょうふピースメッセンジャー2019」の報告やJ-popや童謡などを演奏するコンサートもあり

●折り紙体験教室「おひな様」

期 2月25日(火)午前10時～正午

講師 北部公民館利用登録団体「紙遊びの会」

定員 申し込み順15人

費 500円(材料費。2月22日(土)までに持参)

備 はさみ、ボンド

期 2月6日(火)午後1時から電話または直接受け付け



生涯学習サークル体験活動をしませんか

生涯学習サークルに体験入会し、生涯学習活動を始めてみませんか。

アンサンブル・ボー(全2回)

期 2月12日(火)・19日(火)

時 午前9時40分～正午

所 文化会館たづくり地下音楽練習室

対象 女性

内容 女声合唱「365日の紙飛行機」ほか

定員 申し込み順5人

費 100円(資料代)

備 筆記用具

期 2月10日(月)までに生涯学習情報コーナー☎441-6155(土・日曜日、祝日、たづくり休館日を除く午前9時～午後5時(正午～午後1時を除く))へ

市民の広場



催し & 会員募集

●記事の内容などは直接問い合わせ先へ連絡をお願いします。掲載を希望する方は必ず掲載基準を読んでからお申し込みください。申し込みが多い場合掲載できないことがありますので、あらかじめご了承ください。(広報課)

催し

■第18回調布水彩画会 2月10日(月)～16日(日)午前10時～午後5時(初日午後0時30分から) ㊟文化会館たづくり2階 ㊟無料 ㊟佐藤☎483-7679

■調布・狛江リウマチ友の会 2月12日(火)・3月11日(火)午後1時30分～3時30分 ㊟総合福祉センター2階 ㊟200円(茶葉代) ㊟大串☎499-2065

■第1回翔泳水墨画有志展 2月24日(火)～26日(水)午前10時～午後5時(初日正午から、最終日4時まで) ㊟文化会館たづくり2階 ㊟無料 ㊟杉本☎483-3850

調布で30年豊富な知識と実績

結婚相談所

マリエージュ

お気軽にお電話を (元教員 小川)

☎042-483-0365

経済産業大臣認定個人情報保護団体 No.1002001

個人事業主の皆さん、申告の準備は万全ですか？

記帳や決算・確定申告のサポートは青色申告会にお任せください！

※確定申告指導は東京税理士会武蔵府中支部の協力を得ています。

公益社団法人 武蔵府中青色申告会

府中市本町4-15-22

TEL 042-362-8466 FAX 042-333-0687

㊟会随時受付中 ㊟入会金1,000円 ㊟年会費18,000円

今年は考えたい 事例集を無料でお送りします

お墓の引越し 墓じまいのこと

資料請求/ご相談専用ダイヤル 大野屋テレホンセンター(9:00～20:00)

通話無料 0120-02-8888

大野屋 墓じまい

Topics **オリンピック** **パラリンピック**

東京2020オリンピック 開催まであと	170 日
東京2020パラリンピック 開催まであと	202 日

東京2020オリンピック・パラリンピック聖火リレー 調布市聖火リレーサポーター募集

活動日／①オリンピック聖火リレー:7月16日(木)、②パラリンピック聖火リレー:8月24日(月) **活動時間(予定)**／①早朝からお昼頃までの2～4時間程度 ②午後から夕方頃までの2～4時間程度 **活動場所**／調布市内における聖火リレーのコース沿道、セレモニー会場、聖火ランナー集合場所など **活動内容**／聖火リレー沿道の走路管理や沿道周辺の観衆整理、セレモニー会場などにおける運営補助など

募集人数(予定)／①400人程度、②300人程度

応募要件／市内在住・在勤・在学の平成17年(2005年)4月1日以前に生まれた方で、原則、電子メールと携帯電話の両方で事務局からの連絡を受け取れる方など

応募方法／ユニフォーム(Tシャツ)・帽子支給予定。ボランティア保険は市で加入。詳細は市☎参照 **申込書**(オリンピック・パラリンピック担当で配布、または市☎から印刷可)に必要な事項を記入の上、2月5日(水)～3月31日(火)(消印有効)に直接または郵送、Eメールで〒182-8511市役所8階オリンピック・パラリンピック担当☎481-7447・✉chofu_vol@w2.city.chofu.tokyo.jpへ

NTT東日本バドミントン部 地域感謝祭

東京2020大会では市内の武蔵野の森総合スポーツプラザで行われるバドミントン。市内に活動拠点を置くNTT東日本バドミントン部選手・コーチの指導のもと、選手が実際に練習している体育館で体験できます。

日2月29日(土)午前10時～午後1時 **場**NTT中央研修センター 体育館 **時**午前9時30分 **対**市内在住・在学の小学生 **種**レベル別のバドミントン体験 **限**NTT東日本バドミントン部選手・コーチ **定**50人(多数抽選) **費**無料 **備**体育館履き・バドミントンラケット・飲み物 **注**保護者同伴の場合は1人まで。詳細は市☎参照 **申**住所、氏名(ふりがな)、年齢(学年)、学校名、電話番号、同伴の有無を明記し、2月19日(水)までにFAXまたはEメールでスポーツ振興課☎481-7496・✉481-6881・✉sports@w2.city.chofu.tokyo.jpへ



「パラハートちょうふ」の
ロゴデザインを作成しました

パラハートちょうふ、 つなげよう、ひろげよう、 共に生きるまち 2020

この「パラハートちょうふ」というキャッチフレーズには、「市内外の多くの方々がさまざまな障害に対する理解を深め、一人ひとりが寄り添う心を持ち、手を取り合って暮らせる共生社会を実現したい」という思いを込めています。

市は、2020年を「パラリンピックを契機とした共生社会の実現の重要性を発信していく1年」と位置付け、さまざまな取り組みを展開します。

市の取り組み

◆パラアート展

市内の福祉作業所で活動している方々の作品を展示するアート展です。
今年度は12月に、縫製サンプルの「タオル」を装飾したアート作品をはじめ、さまざまな作品を展示しました。



オリンピック開会1年前となる7月24日に開催された「調布サマーフェスティバル2019」で、パラアート展の関連ワークショップを実施しました。ワークショップでは、市内の福祉作業所メンバーとイベントに来場した子どもたちが、指や手に絵の具をつけて、一緒にアート活動を楽しみました。

ロゴとアートデザインの活用

パラアート展の関連ワークショップで制作したアートデザインとロゴを組み合わせ、グッズの作成など、市の取り組みのPRに活用していきます。



アートデザインの制作風景



ロゴとアートデザインを組み合わせた活用の例

ロゴとアートデザインをチラシやグッズなどに使用しませんか

使用方法など、詳細は市☎参照(右記2次元コードからアクセス可)

☎キャッチフレーズについて／政策企画課☎481-7368

☎パラアート・アートデザインについて／文化生涯学習課☎481-7139



Interview

左記のアートデザインの制作に携わった名古屋さんに共生社会を実現するためのヒントを伺いました

名古屋^{はじめ}一さん
(NPO法人ファーストステップ 理事長)



名古屋一さん(左から2番目)

パラアート展にも参加したファーストステップは、障害のある方の芸術活動支援を行っている障害者支援施設です。今回は、パラアートという観点から、市内で長年障害者支援に携わっている理事長の名古屋さんにお話を伺いました。

●施設の活動内容を教えてください。

誰もが自分の好きなことを仕事にしたいと考えていると思います。自分が若い頃に絵を描いていたこともあり、「絵を描くことが好き」、「何かを造ることが好き」な障害者を応援するため、ファーストステップを立ち上げました。現在11人の利用者と、絵画の販売や作品をモチーフにした商品の制作・販売を行っています。

●障害のある方ならではの作品の良さや持ち味はありますか。

私たちとは違う「繊細」かつ「鋭い」感性で描かれる作品には魅了されます。特に色使いや技法については、誰に教わるわけでもなく自然に表現されています。また、作品を観る時に「障害者の作品」という視点は必要ありません。アート作品は誰が制作したかではなく、作品自体の魅力で評価されるからです。

●施設を運営する上での工夫はありますか。

一般的なギャラリーよりも気軽にお店に来て、作品を楽しんでいただけるよう、「ギャラリー&カフェ」としました。また、福祉施設は関係者以外が入りにくい傾向にあるため、作品だけでなく一般雑貨も置くことで、さまざまな人がお店に入りやすいよう工夫しています。

その結果、地域のみなさんがカフェを利用したり、作品を購入したりするだけでなく、道端でも利用者に声を掛けてくださるようになりました。利用者は、こうした地域との交流などがやりがいにつながり、どんどん表情が明るくなっています。

●普段の生活の中で、障害のある人もない人もお互いを尊重するために、どのようなことを考えればよいと思いますか？

私たちは「一人で生きる」ことは困難です。お互いに強みや弱みを認め合い助け合うこと、特に障害者を特別扱いすることなく、共に地域で生きようとするのだと思います。

●皆さんに一言お願いします。

カフェでは学生の勉強、会社員の仕事も大歓迎です。静かにゆっくり過ごしたいという方やアートが好きの方、ぜひお越しください。お待ちしております。

詳細は
こちらから

ファーストステップ☎
(施設概要やアクセスなど)



インタビュー全文
(市☎)はこちらから!



☎NPO法人ファーストステップ(染地3-1-946)☎426-4223・☎426-4240

News

セブン-イレブン飛田給品川通り店で福祉作業所商品を販売

調布市、(株)セブン-イレブン・ジャパン、(株)イトーヨーカ堂による地域活性化包括連携協定に基づく事業として、市内福祉作業所で手作りした焼き菓子などを販売しています。

☎セブン-イレブン飛田給品川通り店

☎調布市福祉作業所等連絡会☎481-3201 (障害福祉課)

