

事故発生状況報告書

事故証明書番号	第 号	当事者	甲 (加害者)	氏名		
自動車の番号			乙 (被害者)	氏名	運転・同乗 歩行・その他	
天 候	晴・曇・雨・雪・霧・(交通状況	混雑・普通・閑散	明暗	昼間・夜間・明け方・夕方	
道路状況	舗装(してある・してない)・歩道(ある・ない)・道路の見通し(良い・悪い) 中央車線(ある・ない)・道路の状態(直線・カーブ・平坦・坂・積雪路・凍結路)					
信号又は標識	信号(ある・ない)・自車側信号(青・赤・黄)・相手方信号(青・赤・黄) 駐停車禁止(されている・されていない)・その他標識()					
速 度	甲車両	Km/h(制限速度	Km/h)	乙車両	Km/h(制限速度	Km/h)
事故現場状況図	(右の記号を使って乙の立場で記入して下さい。また、車線数も正確に記入し、道路幅はmで記入して下さい。)					
	<div style="display: flex; flex-direction: column; align-items: center;"> <div style="display: flex; align-items: center; margin-bottom: 5px;"> 自 車(乙) </div> <div style="display: flex; align-items: center; margin-bottom: 5px;"> 相手車(甲) </div> <div style="display: flex; align-items: center; margin-bottom: 5px;"> 進行方向 </div> <div style="display: flex; align-items: center; margin-bottom: 5px;"> 信 号 </div> <div style="display: flex; align-items: center; margin-bottom: 5px;"> 一時停止 </div> <div style="display: flex; align-items: center; margin-bottom: 5px;"> 人 </div> <div style="display: flex; align-items: center;"> 自 転 車 バイク </div> </div>					
事故発生 の状況 (経緯)						
被害者の 負傷 状況	日	<input type="checkbox"/> 出勤日 <input type="checkbox"/> 休日(定休日・休暇含む) <input type="checkbox"/> その他()				
	時間帯	<input type="checkbox"/> 勤務時間中 <input type="checkbox"/> 通勤途上 <input type="checkbox"/> 出張中 <input type="checkbox"/> 私用 <input type="checkbox"/> その他() <small>(パート・アルバイト含む)</small>				
	場所	<input type="checkbox"/> 会社内 <input type="checkbox"/> 道路上 <input type="checkbox"/> 自宅 <input type="checkbox"/> その他()				
	労災特別加入※	(被害者が代表取締役等役員の場合のみ記入) <input type="checkbox"/> 加入有 <input type="checkbox"/> 加入無				
上記内容に間違いありません。 年 月 日 届出者(被保険者): 印						

(注)本書面に代わる同等の内容の書面がある場合には、その書面の提出をもって本書面の代わりとすることも可能です。ただし、その場合には、当該書面の余白部分に「上記内容に間違いありません」と記入した上、届出者に署名または記名押印をして貰って下さい。※社長、役員等の経営者が加入する労災保険

事故発生状況報告書

【記入例】

事故証明書番号	第 AA-2222 号	当事者	甲 (加害者)	氏名 加害 花子		
自動車の番号	▲▲55は5555		乙 (被害者)	氏名 介護 一郎	運転	同乗
天候	晴・曇・雨・雪・霧・()	交通状況	混雑・普通・閑散	明暗	昼間・夜間・明け方・夕方	
道路状況	舗装 (<input checked="" type="checkbox"/> してある <input type="checkbox"/> してない) ・ 歩道 (<input checked="" type="checkbox"/> ある <input type="checkbox"/> ない) ・ 道路の見通し (<input checked="" type="checkbox"/> 良い <input type="checkbox"/> 悪い) 中央車線 (<input checked="" type="checkbox"/> ある <input type="checkbox"/> ない) ・ 道路の状態 (<input checked="" type="checkbox"/> 直線 <input type="checkbox"/> カーブ <input type="checkbox"/> 平坦 <input type="checkbox"/> 坂 <input type="checkbox"/> 積雪路 <input type="checkbox"/> 凍結路)					
信号又は標識	信号 (<input checked="" type="checkbox"/> ある <input type="checkbox"/> ない) ・ 自車側信号 (青・赤・黄) ・ 相手方信号 (青・赤・黄) 駐停車禁止 (<input checked="" type="checkbox"/> されている <input type="checkbox"/> されていない) ・ その他標識 ()					
速度	甲車両 不明 Km/h (制限速度 40 Km/h) ・ 乙車両 50 Km/h (制限速度 40 Km/h)					

(右の記号を使って乙の立場で記入して下さい。また、車線数も正確に記入し、道路幅はmで記入して下さい。)

事故現場状況図

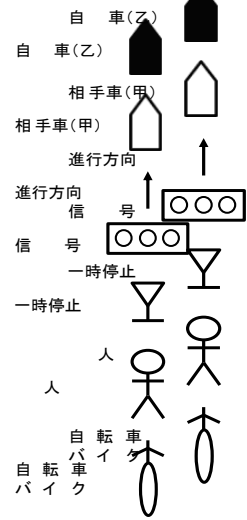
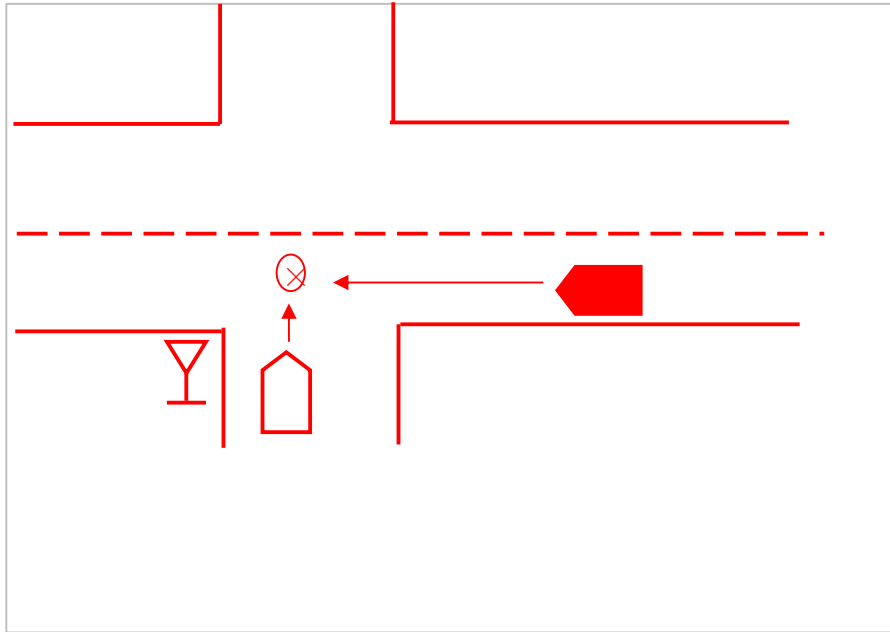

事故発生時の状況 (経緯)

乙は、見通しの良い片側1車線の国道246号を〇〇市の方へと時速50kmで直進していたところ、甲車が突然脇道から飛び出してきて、乙車の左側全部と衝突しました。

被害者の負傷状況

日	<input checked="" type="checkbox"/> 出勤日 <input type="checkbox"/> 休日 (定休日・休暇含む) <input type="checkbox"/> その他 ()
時間帯	<input checked="" type="checkbox"/> 勤務時間中 <input checked="" type="checkbox"/> 通勤途上 <input type="checkbox"/> 出張中 <input type="checkbox"/> 私用 <input type="checkbox"/> その他 () <small>(パート・アルバイト含む)</small>
場所	<input type="checkbox"/> 会社内 <input checked="" type="checkbox"/> 道路上 <input type="checkbox"/> 自宅 <input checked="" type="checkbox"/> その他 ()
労災特別加入※	(被害者が代表取締役等役員の場合のみ記入) <input type="checkbox"/> 加入有 <input checked="" type="checkbox"/> 加入無

上記内容に間違いありません。
 平成 28年 10月 15日
 届出者(被保険者): 介護 一郎

(注)本書面に代わる同等の内容の書面がある場合には、その書面の提出をもって本書面の代わりとすることも可能です。ただし、その場合には、当該書面の余白部分に「上記内容に間違いありません」と記入した上、届出者に署名または記名押印をして貰って下さい。※社長、役員等の経営者が加入する労災保険