調布市教育プラン2030（素案）

こども版



「調布市教育プラン2030」ってなんだろう？

「調布市教育プラン2030」とは

みなさんが将来に夢や希望を持ちながら学び続けられるように、調布市教育委員会が令和9年度から令和12年度までの4年間で進めていく教育の取組をまとめたもの（計画）です。

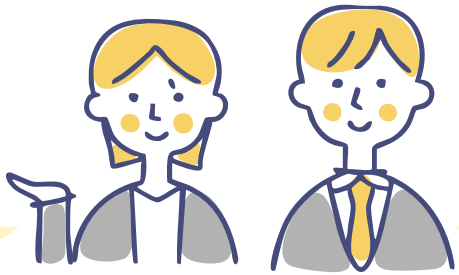

どのように計画をつくっているの？



みなさんの意見も聞いてつくりました！！

この計画は、会議で話し合ったり、みなさんや保護者の方にアンケートで意見を聞いたりしながらつくりました。いろいろな人たちから寄せられた意見も大切にしています。





調布市の目指す教育は？





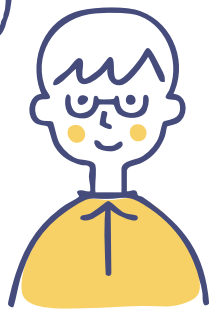

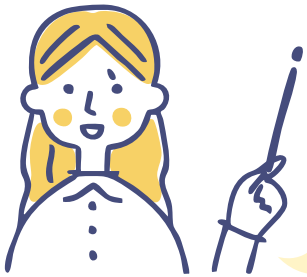

学校では・・・

みなさんが、思いやりのある心、自分で考える力、健康な体をバランスよく育み、これからの社会がどのように変わっても、自分で考え、未来を切り開いていけるようになることを目指しています。

学校のほかでも・・・

こどもも大人も、やってみたいことにチャレンジして、毎日を楽しく豊かにくらしていけるような、まちづくりを目指しています。

音声コード Uni-voice

プランにそってすすめていくこと

1 優しい心を育てます

一人一人のちがいや良いところを大切にし、おたがいを認め合う学びを進めます。また、命の大切さを学び、自分もほかの人も大切にする、思いやりのある心を育てます。

2 しっかり学ぶ力をのばします

一人一人の得意なことや、自分に合った学び方を大切にし、みんなが「分かった」「できた」と感じられる授業を進めます。また、タブレットや様々な本なども使いながら、自分で考えたり、調べたり、工夫したりする力を育てます。



調布市立図書館
公式キャラクター
じろ

3 元気な体をつくります

みなさんが運動に親しむ習慣を身に付けられるように、楽しく体を動かす機会を増やしたり、体育の授業を充実させたりするようにしていきます。また、給食の時間などを通して健康について学び、栄養バランスの良い食事や健康によい生活習慣を身に付けられるようにします。

4 一人一人を大切にします

みなさん一人一人のちがいや気持ちを大切にし、それぞれに合った学び方や、必要なサポートを考えます。

学校に行くことがつらいときや、勉強、友達との関係、心や体のことで悩んだときには、安心して相談できるようにします。また、学校や学校以外の場所でも、自分に合った方法で学び、成長できるように、先生や専門の人たちが力を合わせて支えます。

5 楽しい学校をつくります

学校・家庭・地域の人たちが力を合わせ、みなさんが楽しく、安心して学べる学校をつくります。また、先生たちがよりよい授業を行い、一人一人のこどもと向き合えるように、安心して働ける環境を整えます。また、これまで中学校の部活動として行われてきた活動をこれからも続けられるように、地域の人たちと協力して新しい形をつくります。

6 安全で安心な学校にします

学校で安心して過ごせるように、地震や火事、食べ物のアレルギーなどからみなさんを守る安全な仕組みをつくります。また、学校生活の中で手助けが必要なこどもたちが、安心して過ごせるようにサポートします。

7 学校を使いやすくします

古くなった校舎を順番に新しくつくりなおして、みなさんが安心して学べる学校にします。エアコン管理やきれいなトイレ、暑さ対策に加え、車いすでも過ごしやすく環境に優しい工夫を行い、安全で快適に学べる学校にします。







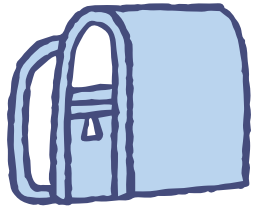

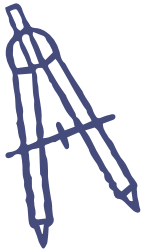



音声コード Uni-voice

8 地域で成長できるようにします

自宅や地域でのみなさんの学習や成長を支え、こどもたちが地域で活躍できる場をつくります。いろいろな人との交流や外国の文化にふれる体験、自分の考えを発表する機会などを通して、人と協力する力や、自分で考え行動する力、地域の人たちとつながり、社会の中で活躍する力を育てます。

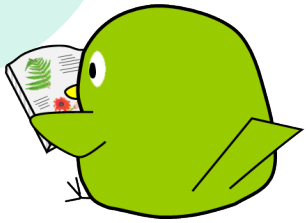

9 誰でも学べるまちをつくります

だれでも楽しく勉強や交流ができる場所をつくります。そこで学んだことをまちで生かして、いろいろな人とのつながりを広げられるよう応援します。



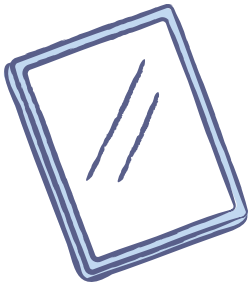



10 調布の文化や歴史を大切にします

昔から大切に守り伝えられてきた調布の歴史や文化を郷土博物館や学校の授業で楽しく学べるようにします。また、文化会館たづくりや図書館で、水木しげるさんの作品や「映画のまち」の活動も紹介します。

調布市教育プラン２０３０
発行日　令和９年●月
発　行　調布市教育委員会教育部教育総務課
〒１８２－００２６　調布市小島町２－３６－１
ＴＥＬ　０４２－４８１－７４６５