

東部公民館だより

発行・調布市東部公民館 〒182-0003 調布市若葉町1-29-21

TEL (03)3309-4505

FAX (03)3305-3456

E-mail: toubuk@w2.city.chofu.tokyo.jp



メールアドレス



イベント一覧

10月号

令和4年10月1日

No.399

講演会

「解説 妖怪たちの出生のヒミツ」

「ゲゲゲの鬼子」にちなみ、水木しげる先生によって描かれてきた妖怪たちが生まれた由来を紐解いていきます。彼らはいつ、どこで、どんな形で生まれてきたのか、また調布に妖怪はいたのか、絵巻物や浮世絵を見ながら想像力を広げて一緒に学びましょう。

日時／11月23日(祝・水) 午後2時～4時

内容／妖怪はいつ、どこで、なぜ生まれてきたのか。

- ・水木しげる先生が描いた妖怪たち、出生の由来は？
- ・調布市近郊にもいたであろう妖怪とは？

会場／東部公民館 学習室

講師／飯倉 義之さん
いいくら よしゆき

(國學院大學文学部教授)

定員／申込み順23人

費用／無料

持物／筆記用具、マスク

申込／10月21日(金)午前9時から電話または直接
公民館まで

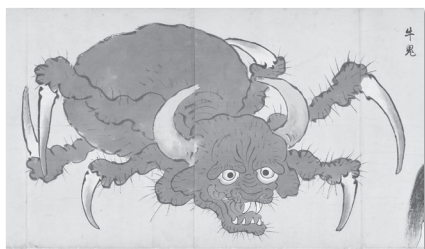

▲国際日本文化研究センター所蔵「化物尽絵巻」

【プロフィール】

1975年、千葉県生まれ。國學院大學大学院修了後、国際日本文化研究センター機関研究員等を経て、現在、國學院大學文学部教授。専門分野は口承文芸学、現代民俗論。怪異・怪談、妖怪伝承に造詣が深い。共著に『猫の怪』(白澤社)、共編著に『ニッポンの河童の正体』(新人物往来社)、『日本怪異妖怪大事典』(東京堂出版)、共監修に『京都・江戸 魔界めぐり』(NHK出版)、『日本の妖怪』(宝島 SUGOI 文庫)などがある。

ゲゲゲの鬼子2022

～水木マンガの生まれた街 調布～

11月19日(土)～11月30日(水)

市では、調布市名誉市民・水木しげるさんの功績をたたえ、命日の11月30日を「ゲゲゲの鬼子」とし、水木しげるさんゆかりの地を巡るイベントなどを毎年この時期に開催している。本年度は水木しげるさん生誕100周年(令和4年)、節目の年にあたる。

東部地域文化祭

「平和こそ花咲く文化の源」

令和4年10月29日(土)～11月6日(日) 9:00～17:00 (最終日 15:30)

今年は催しも行います。コロナ対策、会場が限られていることから、児童館(ライブ)と東部公民館(中継)をオンラインでつなぎます。また会場内ワークショップも行いますので、ぜひ足をお運びください。

■サークル発表・催し

10月29日(土)	オープニング・イベント ●手品(若葉マジック愛好会) ●<ビデオ出演>器楽演奏(桐朋女子中・高等学校音楽部) 時間/ 10:00-11:15 会場/ 東部児童館遊戯室	 ▲インシャルタグ
11月1日(火)	●ワークショップ 「好感度がアップする葉書きの宛て名書き」 (ペン字虹の会) 時間/ 13:00-14:00 会場/ 和室 ●ワークショップ 「カリグラフィー de インシャルタグづくり」 (カリグラフィー薫風の会) ※要事前申込 市報10/20号参照 時間/ 14:00-15:00 会場/ 学習室	
11月3日(木・祝)	本のおすすめ会(図書館若葉分館) ※対象別4回各15分位・先着6人 ① 10:00 小学校低学年 ② 10:30 小学校中学年 ③ 11:00 小学校高学年 ④ 14:30 中学生以上(大人も含む) 会場/ 図書館若葉分館 子ども室	
11月6日(日)	●朗読(朗読やまなし) 時間/ 13:00-13:40 ※桐朋女子中・高演劇部との共演予定 ●オカリナ合奏(オカリナ土音) 時間/ 14:00-14:30 会場/ 東部児童館遊戯室 ●合唱(ぐるうぷ紫陽花) 時間/ 14:55-15:30	

図書館コラボ企画

本のおみくじ

受付で、図書館オリジナルのおみくじをひいて、あなたにぴったりの本をご紹介します!

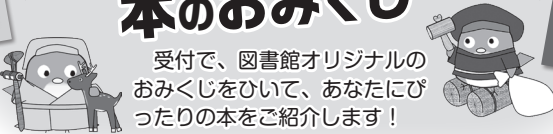

ポストカード

会場内に答えがかくされているクイズにお答えいただくと、各サークルオリジナルのポストカードなどをプレゼントします。アンケートに答えてもOK!(なくなり次第終了)



作品・学習発表、活動紹介、学校連携

1年間学習した、体得した、活動したことを様々な形で発表

絵画(グループ・キャンバス、気楽にスケッチ)

書道(すぎな会、美しい細字楷書の会)

写真(東部フォトクラブ、四季歩会)

カリグラフィー(カリグラフィー薫風の会)

学習発表(調布市公民館を考える市民の会)

活動紹介(東部やまぼうしの会、スポーツ吹矢 東部、東利連)

ペン習字(ペン字虹の会) 絵手紙(花の輪)

短歌(東部短歌の会) エッセイ(調布エッセイの会)

折り紙(折り紙待夢) エスペラント語(調布エスペラント会)

生け花(グループみその) ※11月1日(火) 11:00～6日(日) 15:00

学校連携(滝坂小学校わかさ学級、第四・第八中学校、桐朋女子中・高等学校)

11月5日(土) 14:00～16:00 於: 桐朋女子中・高等学校

桐朋生とミニビブリオバトル

～3分で伝える本の魅力～

桐朋女子の中学生と東部公民館講座の参加者による知的書評合戦。おすすめの本を3分で紹介し合い、一番読んでみたくなったチャンプ本を投票で決定します。



東部地域文化祭をリモート中継 11月1日(火) 午前11時15分

Zoomでこんにちは!

東部地域文化祭の様子(展示作品)をZoomで放送します。参加したい方は東部公民館にメールしてください。10月29日(土)まで。アドレスは1ページのQRコードから E-mail: toubuk@w2.city.chofu.tokyo.jp



西部公民館(042-484-2531)のイベントは、左の二次元コード「西部公民館だより」からご確認いただけます。

10月13日(木)～25日(火)は、 プレ文化祭 見に来てね!



「見学」は見るだけですが、「○」は体験できます。その場でお申し出ください。体験希望者が多い場合、参加できないこともあります。また費用がかかるものもあります。

No.	サークル名称	見学内容	体験	開催日時
1	脳トレリトミック「とも」	リズムに乗って脳と身体を活性化	○	10月13日(木) 10:00～11:30
2	オカリナ土音(とね)	オカリナ練習	見学	10月14日(金) 10:00～12:00
3	東部碁友会	囲碁対局	○	10月14日(金) 13:00～15:30
4	グループみその	小原流生け花 (花代200円)	○	10月15日(土) 13:00～14:30
5	太極拳わかば	太極拳の練習	○	10月16日(日) 13:30～15:30
6	朗読やまなし	朗読「夏目漱石『夢十夜』から、他」	○	10月18日(火) 10:00～12:00
7	東部ヨガクラス	ヨガ	見学	10月18日(火) 13:30～15:00
8	ペン字虹の会	ペン習字作品(文化祭展示)仕上げ	○	10月18日(火) 13:30～15:30
9	カリグラフィー薫風の会	アルファベット書体の練習	○	10月18日(火) 14:00～16:00
10	スポーツ吹矢 東部	スポーツ吹矢の練習 (キャップ代110円)	○	10月19日(水) 10:00～12:00
11	日本史を学ぶ会	日本史の学習「江戸中期・田沼の時代」	見学	10月20日(木) 13:30～15:30
12	東部百人一首の会	かるた練習、百人一首の講義	○	10月21日(金) 13:30～16:00
13	四季歩会(しきほかい)	高尾山登山(現地駅集合) ※要事前申込 市報10/5号参照	○	10月22日(土) 9:00～14:00
14	東部フォトクラブ	撮影技術の学習と会員写真の選定・講評	○	10月22日(土) 14:00～15:30
15	ゆったりストレッチ	椅子を使ったストレッチや筋肉運動	見学	10月25日(火) 10:00～11:00

座談会「地域のつながりと、私たちの平和～今の時代に思うこと」

身近な地域の中の考えや取り組みの中から私たちにとっての「平和」を考えます。

開催日時／10月15日(土) 14:00～16:00

パネリスト／〔コーディネーター〕吉崎 亜由美さん(桐朋女子中・高等学校教諭)

若葉学校地区協議会防災推進委員会、若葉町自治会、緑ヶ丘・仙川まちづくり協議会メンバー

会場／東部公民館 和室 定員／申込み順20人 申込／電話または直接東部公民館へ

木島平村 産直野菜等販売

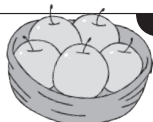

「新鮮屋」出張販売の3日間!! 調布市の姉妹都市、長野県木島平村の新鮮野菜を東部公民館で販売します!(なくなり次第終了)

日時／10月29日(土)・
11月1日(火)・2日(水)
10:00～15:00

会場／調理室

手づくり クッキー販売



社会福祉施設、クッキングハウスで製造されたおいしい焼き菓子を販売します!(なくなり次第終了)

日時／10月29日(土)・
11月1日(火)・6日(日)
11:00～15:00

会場／調理室前

YouTubeで 東部地域文化祭 を紹介!



この文化祭を宣伝、紹介するビデオ動画に、桐朋女子高校の生徒がナレーションで参加しました。

配信予定／10月中旬～

検索方法／YouTube →

「調布 東部地域文化祭」



北部公民館(042-488-2698)のイベントは、左の二次元コード「北の杜通信」からもご確認いただけます。

サークル展

絵手紙

花の輪 作品展

季節の草花、果物、民芸玩具などを題材に、月2回絵手紙を楽しく描いています。今回はマーベリン(墨流し)の技法を使った作品作りにも挑戦しましたので、ぜひご覧ください。

日程 / 11月8日(火) ~ 23日(祝・水)

時間 / 午前9時 ~ 午後9時30分

会場 / 東部公民館 回廊スペース

内容 / 花の輪(東部公民館利用登録団体)



共催事業 東部公民館利用登録団体「日本史を学ぶ会」公開講座

「松平定信政権成立の裏事情」

今年も自慢の講師による通常の例会を、近隣の皆さまにも公開します。どうぞご参加ください。

日時 / 11月17日(木) 午後2時~4時 会場 / 東部公民館 学習室

講師 / 深井 雅海さん(徳川林政史研究所所長)

対象 / 市内在住者 定員 / 10人(多数抽選) 費用 / 無料 持物 / 筆記用具、マスク

申込 / 10月21日(金) 午前9時~11月3日(祝・木) 午後5時までに、電話または直接東部公民館へ

結果 / 11月4日(金) に電話連絡



調布市公民館三館合同事業 講演会

※令和2年度事業の再企画です。

手話通訳あり

日時 / 令和4年11月26日(土) 午後1時30分~3時30分

「探検家 関野吉晴が地球を這って見たこと、考えたこと」

探検家で医師、武蔵野美術大学名誉教授の関野吉晴さんに、グレートジャーニーの旅などを経た今、感じていることとお話いただきます。

会場 / 文化会館たづくり 12階大会議場 定員 / 申込み順 110人

申込 / 10月21日(金) 午前9時から各公民館の電話または窓口で受け付け



古紙パルプを配合した紙を使用しています

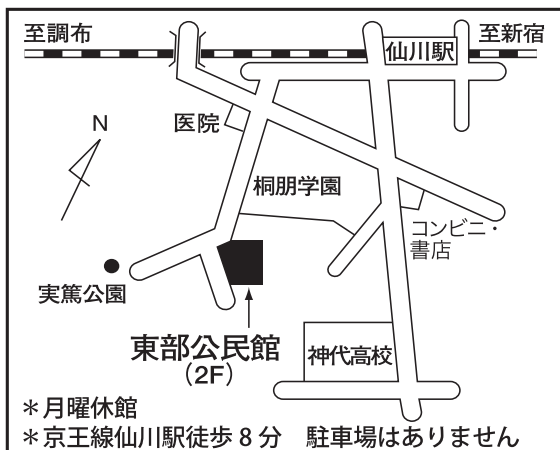

*月曜休館 *京王線仙川駅徒歩8分 駐車場はありません

会場使用の受付

12月分の午前・午後区分の会場使用の申込みは、密集を避けるため、引き続き申請書の郵送などによる事前提出の方法で実施します。実施手順と申請書は、事前に各サークルへ送付します。新規申込団体は事前にお問い合わせください。10月6日(木)午前9時到着分まで有効とします。◆夜間区分は、10月6日(木)午後6時30分到着分まで有効とします。◆使用希望が重複した場合は、職員が抽選を行い、利用団体を決定します。