

調布市の世帯と人口

(令和6年4月1日現在)

まえがき

- 1 町丁別世帯数及び人口報告表
- 2 町別人口構成図
- 3 町別人口増減数・率
- 4 年齢別人口報告表
- 5 年齢(3区分)別人口推移
- 6 年齢別人口構成図
- 7 世帯人数別構成表
- 8 高齢者を含む一人世帯・二人世帯の割合
- 9 調布市の人口の推移
- 10 人口の増減

まえがき

「調布市の世帯と人口(令和6年4月1日現在)」の冊子を発行いたします。

この冊子は、調布市の人口を町丁別、年齢別、世帯人数別、増減を数値化し、紹介したものです。年1回発行し、市民課、神代出張所、公文書資料室等の窓口で配布しています。また、一部の数値はオープンデータとして市ホームページにて公開しています。

調布市の世帯と人口を数値化することにより、現状を把握していただき、市民の皆様をはじめ、学校、企業など、幅広い方々に御活用いただければ幸いです。

令和6年5月

調布市市民部市民課

1 町丁別世帯数及び人口報告表

令和6年4月1日現在(外国人を含む)
(単位:世帯,人)

地域 (町丁別)	世帯数	人口		
		総数	男	女
総数	124,148	239,247	116,256	122,991
飛田給1丁目	1,933	3,222	1,595	1,627
飛田給2丁目	1,699	2,878	1,455	1,423
飛田給3丁目	994	2,104	1,088	1,016
上石原1丁目	1,888	3,002	1,529	1,473
上石原2丁目	1,298	2,269	1,137	1,132
上石原3丁目	2,285	5,166	2,542	2,624
富士見町1丁目	703	1,411	692	719
富士見町2丁目	1,462	2,754	1,389	1,365
富士見町3丁目	1,392	2,840	1,392	1,448
富士見町4丁目	991	1,983	969	1,014
下石原1丁目	1,386	2,498	1,245	1,253
下石原2丁目	1,285	2,500	1,275	1,225
下石原3丁目	1,962	3,858	1,916	1,942
小島町1丁目	1,841	3,218	1,546	1,672
小島町2丁目	1,790	2,867	1,385	1,482
小島町3丁目	2,564	4,672	2,328	2,344
布田1丁目	1,529	2,529	1,212	1,317
布田2丁目	2,028	3,133	1,558	1,575
布田3丁目	1,194	2,051	986	1,065
布田4丁目	1,656	2,788	1,312	1,476
布田5丁目	1,274	2,394	1,189	1,205
布田6丁目	999	2,133	1,072	1,061
国領町1丁目	2,488	4,110	1,943	2,167
国領町2丁目	1,118	2,093	997	1,096
国領町3丁目	2,039	3,604	1,526	2,078
国領町4丁目	2,124	3,998	1,944	2,054
国領町5丁目	2,132	3,750	1,874	1,876
国領町6丁目	680	1,281	620	661
国領町7丁目	1,786	3,481	1,724	1,757
国領町8丁目	2,343	4,679	2,048	2,631
染地1丁目	918	2,167	1,008	1,159
染地2丁目	3,119	7,386	3,562	3,824
染地3丁目	2,821	5,395	2,576	2,819
多摩川1丁目	2,225	5,304	2,663	2,641
多摩川2丁目	416	740	390	350
多摩川3丁目	2,224	4,303	2,206	2,097
多摩川4丁目	535	907	462	445
多摩川5丁目	1,840	3,000	1,506	1,494
多摩川6丁目	558	1,099	556	543
多摩川7丁目	682	1,246	605	641
佐須町1丁目	366	839	409	430
佐須町2丁目	619	1,279	633	646
佐須町3丁目	592	1,216	574	642
佐須町4丁目	837	1,938	1,006	932
佐須町5丁目	300	534	267	267
柴崎1丁目	1,846	3,538	1,726	1,812
柴崎2丁目	2,148	4,714	2,288	2,426
菊野台1丁目	1,597	2,568	1,200	1,368
菊野台2丁目	1,821	3,044	1,458	1,586
菊野台3丁目	2,059	3,946	2,061	1,885
東つっじヶ丘1丁目	700	1,083	518	565
東つっじヶ丘2丁目	1,280	2,311	1,128	1,183
東つっじヶ丘3丁目	1,153	2,333	1,159	1,174
西つっじヶ丘1丁目	2,591	5,005	2,462	2,543
西つっじヶ丘2丁目	862	1,783	809	974
西つっじヶ丘3丁目	1,695	2,629	1,214	1,415
西つっじヶ丘4丁目	3,227	5,665	2,717	2,948

	世帯数	人口数
飛田給	4,626	8,204
上石原	5,471	10,437
富士見町	4,548	8,988
下石原	4,633	8,856
小島町	6,195	10,757
布田	8,680	15,028
国領町	14,710	26,996
染地	6,858	14,948
多摩川	8,480	16,599
佐須町	2,714	5,806
柴崎	3,994	8,252
菊野台	5,477	9,558
東つっじヶ丘	3,133	5,727
西つっじヶ丘	8,375	15,082
入間町	4,261	9,139
仙川町	4,497	7,649
緑ヶ丘	3,338	6,573
野水	58	135
西町	106	106
若葉町	3,365	6,265
調布ヶ丘	5,567	11,429
深大寺元町	2,274	4,730
深大寺北町	3,604	8,092
深大寺東町	5,328	11,730
深大寺南町	2,190	5,130
八雲台	1,666	3,031
計	124,148	239,247

1 町丁別世帯数及び人口報告表

令和6年4月1日現在(外国人を含む)
(単位:世帯,人)

地 域 (町丁別)	世帯数	人 口		
		総数	男	女
入間町1丁目	1,610	3,250	1,543	1,707
入間町2丁目	1,732	3,907	1,869	2,038
入間町3丁目	919	1,982	957	1,025
仙川町1丁目	1,922	2,948	1,324	1,624
仙川町2丁目	1,661	3,079	1,381	1,698
仙川町3丁目	914	1,622	728	894
緑ヶ丘1丁目	1,212	2,292	1,096	1,196
緑ヶ丘2丁目	2,126	4,281	1,938	2,343
野水1丁目	58	135	66	69
野水2丁目	0	0	0	0
西町	106	106	40	66
若葉町1丁目	1,483	2,765	1,292	1,473
若葉町2丁目	1,298	2,267	1,028	1,239
若葉町3丁目	584	1,233	588	645
調布ヶ丘1丁目	1,333	2,796	1,340	1,456
調布ヶ丘2丁目	1,104	1,991	1,018	973
調布ヶ丘3丁目	2,417	5,268	2,565	2,703
調布ヶ丘4丁目	713	1,374	714	660
深大寺元町1丁目	611	1,116	561	555
深大寺元町2丁目	328	759	366	393
深大寺元町3丁目	543	1,191	554	637
深大寺元町4丁目	589	1,271	619	652
深大寺元町5丁目	203	393	204	189
深大寺北町1丁目	485	1,036	505	531
深大寺北町2丁目	320	695	363	332
深大寺北町3丁目	319	745	382	363
深大寺北町4丁目	452	1,044	519	525
深大寺北町5丁目	509	1,124	547	577
深大寺北町6丁目	1,013	2,267	1,091	1,176
深大寺北町7丁目	506	1,181	581	600
深大寺東町1丁目	593	1,279	651	628
深大寺東町2丁目	384	882	432	450
深大寺東町3丁目	697	1,665	805	860
深大寺東町4丁目	647	1,467	736	731
深大寺東町5丁目	617	1,311	666	645
深大寺東町6丁目	883	1,794	852	942
深大寺東町7丁目	851	2,065	1,011	1,054
深大寺東町8丁目	656	1,267	615	652
深大寺南町1丁目	251	563	275	288
深大寺南町2丁目	239	576	296	280
深大寺南町3丁目	770	2,006	979	1,027
深大寺南町4丁目	315	653	331	322
深大寺南町5丁目	615	1,332	653	679
八雲台1丁目	1,118	2,086	1,034	1,052
八雲台2丁目	548	945	490	455

2 町別人口構成図

令和6年4月1日現在
(外国人を含む)
(単位:人)

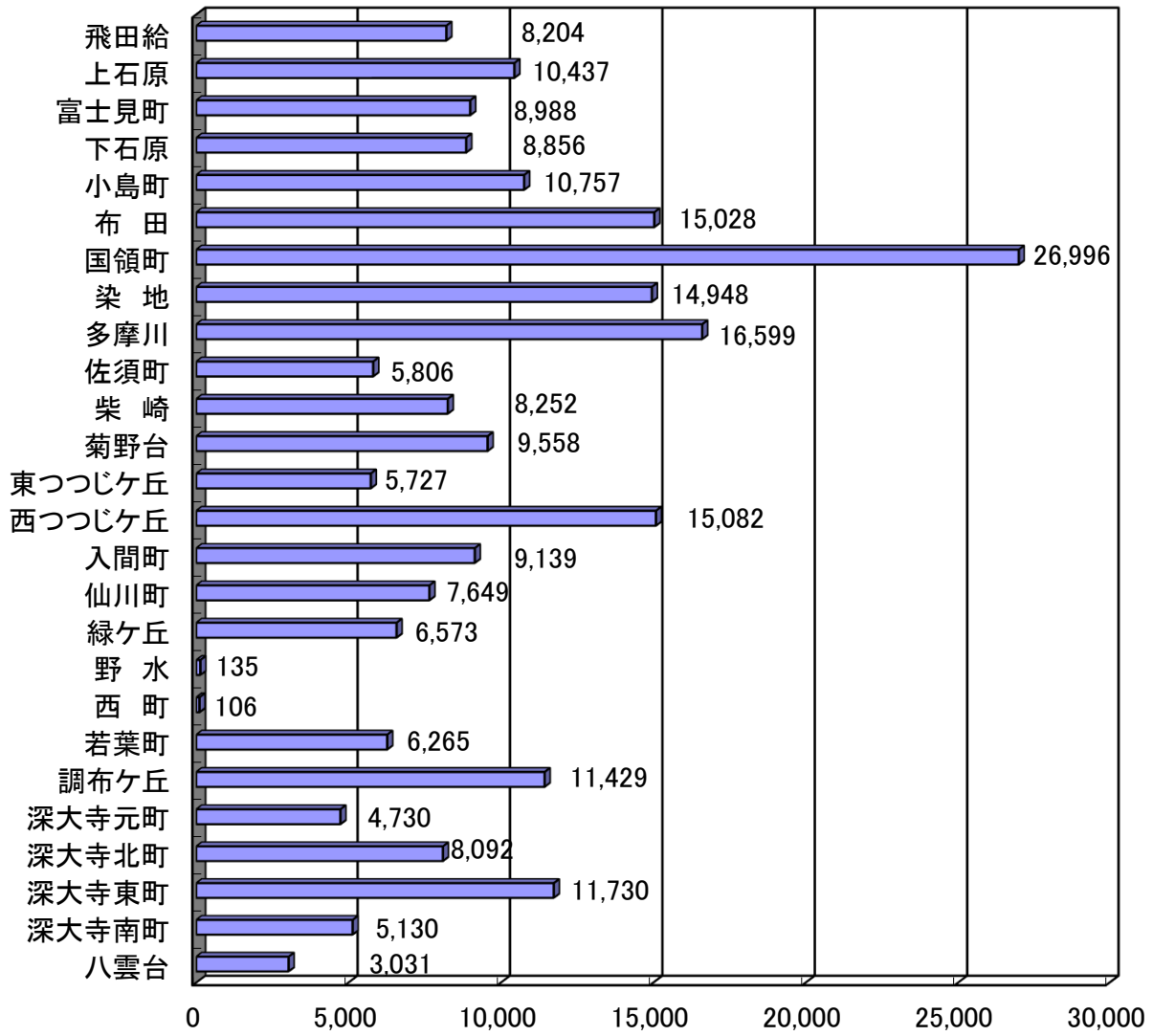

3 町別人口増減数・率（対前年同期）

（単位：人）
（外国人を含む）

町名	令和5年4月1日 現在	令和6年4月1日 現在	増減数	増減率
飛田給	8,141	8,204	63	0.77%
上石原	10,423	10,437	14	0.13%
富士見町	8,954	8,988	34	0.38%
下石原	8,705	8,856	151	1.73%
小島町	10,621	10,757	136	1.28%
布田	14,908	15,028	120	0.80%
国領町	27,018	26,996	-22	-0.08%
染地	15,094	14,948	-146	-0.97%
多摩川	16,495	16,599	104	0.63%
佐須町	5,803	5,806	3	0.05%
柴崎	8,310	8,252	-58	-0.70%
菊野台	9,560	9,558	-2	-0.02%
東つつじヶ丘	5,797	5,727	-70	-1.21%
西つつじヶ丘	15,067	15,082	15	0.10%
入間町	9,161	9,139	-22	-0.24%
仙川町	7,619	7,649	30	0.39%
緑ヶ丘	6,687	6,573	-114	-1.70%
野水	127	135	8	6.30%
西町	115	106	-9	-7.83%
若葉町	6,281	6,265	-16	-0.25%
調布ヶ丘	11,201	11,429	228	2.04%
深大寺元町	4,733	4,730	-3	-0.06%
深大寺北町	8,068	8,092	24	0.30%
深大寺東町	11,810	11,730	-80	-0.68%
深大寺南町	5,220	5,130	-90	-1.72%
八雲台	3,034	3,031	-3	-0.10%
計	238,952	239,247	295	0.12%

※ 増減率は、小数点第3位を四捨五入しています。

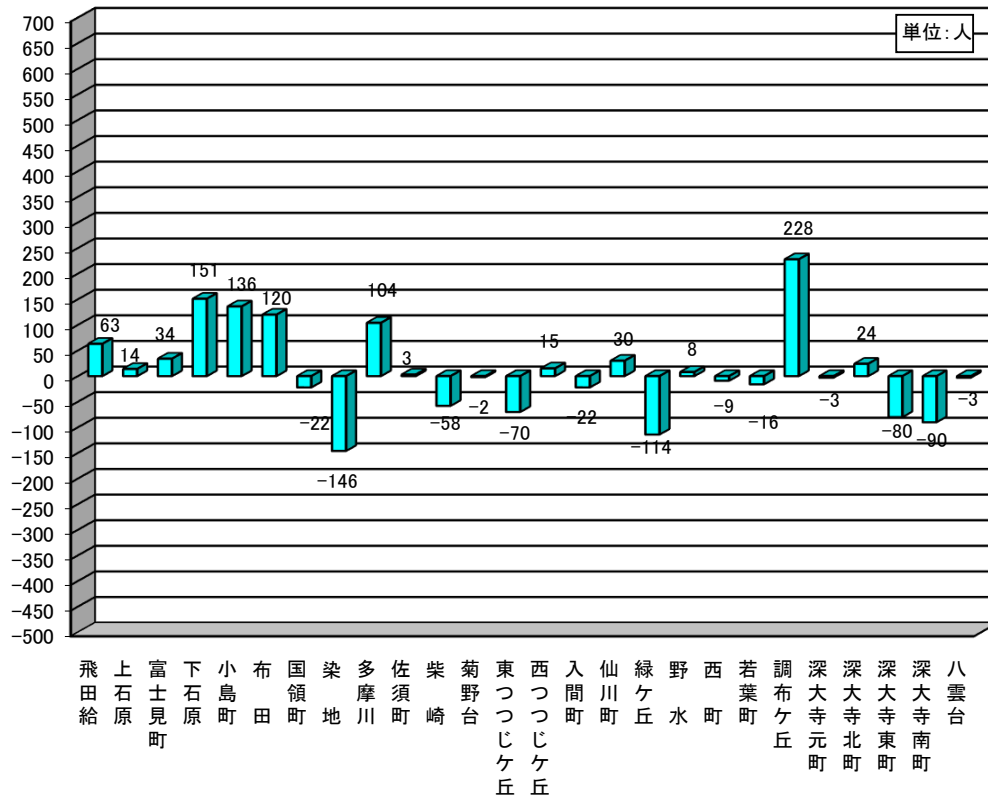

4 年齢別人口報告表

令和6年4月1日現在(外国人を含む)(単位:人)

年齢	総数	男	女	前年 総数比較
0~4	8,450	4,372	4,078	-434
0	1,518	781	737	-104
1	1,644	861	783	-103
2	1,702	903	799	-38
3	1,726	884	842	-134
4	1,860	943	917	149

年齢	総数	男	女	前年 総数比較
40~44	17,458	8,846	8,612	-323
40	3,480	1,744	1,736	61
41	3,414	1,740	1,674	-9
42	3,420	1,736	1,684	-25
43	3,426	1,758	1,668	-295
44	3,718	1,868	1,850	-55

年齢	総数	男	女	前年 総数比較
80~84	8,875	3,505	5,370	381
80	1,990	806	1,184	79
81	1,850	765	1,085	-127
82	1,917	748	1,169	188
83	1,665	637	1,028	147
84	1,453	549	904	94

5~9	10,236	5,164	5,072	-171
5	1,909	990	919	-175
6	2,066	1,022	1,044	-32
7	2,089	1,097	992	48
8	2,021	994	1,027	-129
9	2,151	1,061	1,090	117

45~49	19,183	9,612	9,571	-488
45	3,790	1,890	1,900	69
46	3,703	1,870	1,833	12
47	3,664	1,853	1,811	-247
48	3,940	1,923	2,017	-156
49	4,086	2,076	2,010	-166

85~89	6,186	2,282	3,904	0
85	1,295	506	789	-109
86	1,334	498	836	-23
87	1,261	454	807	-94
88	1,271	452	819	156
89	1,025	372	653	70

年齢	総数	男	女	前年 総数比較
10~14	10,003	5,101	4,902	89
10	2,047	1,022	1,025	63
11	1,994	1,030	964	23
12	1,973	1,008	965	24
13	1,958	963	995	-59
14	2,031	1,078	953	38

年齢	総数	男	女	前年 総数比較
50~54	20,598	10,288	10,310	244
50	4,249	2,138	2,111	65
51	4,181	2,088	2,093	-35
52	4,214	2,122	2,092	180
53	4,025	2,007	2,018	85
54	3,929	1,933	1,996	-51

年齢	総数	男	女	前年 総数比較
90~94	3,274	979	2,295	179
90	867	271	596	-29
91	811	248	563	61
92	660	218	442	51
93	520	138	382	9
94	416	104	312	87

15~19	10,181	5,186	4,995	180
15	2,003	1,026	977	-20
16	2,037	1,046	991	113
17	1,941	989	952	83
18	1,992	1,012	980	-6
19	2,208	1,113	1,095	10

55~59	17,981	9,012	8,969	812
55	3,971	2,048	1,923	122
56	3,857	1,880	1,977	573
57	3,269	1,633	1,636	-174
58	3,415	1,741	1,674	-95
59	3,469	1,710	1,759	386

95~99	864	196	668	36
95	282	74	208	1
96	223	50	173	19
97	158	38	120	-4
98	117	23	94	0
99	84	11	73	20

年齢	総数	男	女	前年 総数比較
20~24	13,734	6,903	6,831	-95
20	2,399	1,191	1,208	4
21	2,532	1,282	1,250	68
22	2,753	1,416	1,337	-102
23	3,028	1,488	1,540	60
24	3,022	1,526	1,496	-125

年齢	総数	男	女	前年 総数比較
60~64	13,876	7,066	6,810	634
60	3,069	1,594	1,475	73
61	2,969	1,544	1,425	82
62	2,876	1,438	1,438	321
63	2,552	1,287	1,265	99
64	2,410	1,203	1,207	59

年齢	総数	男	女	前年 総数比較
100~104	105	10	95	11
100	40	3	37	-8
101	33	2	31	9
102	18	4	14	7
103	9	1	8	1
104	5	0	5	2

25~29	15,238	7,478	7,760	149
25	3,105	1,509	1,596	-66
26	3,132	1,573	1,559	23
27	3,094	1,514	1,580	203
28	2,871	1,399	1,472	-183
29	3,036	1,483	1,553	172

65~69	10,768	5,353	5,415	205
65	2,337	1,166	1,171	138
66	2,168	1,115	1,053	96
67	2,064	1,025	1,039	-92
68	2,128	1,026	1,102	28
69	2,071	1,021	1,050	35

105~109	5	0	5	-2
105	1	0	1	-3
106	1	0	1	1
107	0	0	0	-2
108	2	0	2	1
109	1	0	1	1

年齢	総数	男	女	前年 総数比較
30~34	14,271	7,019	7,252	-176
30	2,802	1,419	1,383	-133
31	2,986	1,477	1,509	71
32	2,860	1,376	1,484	79
33	2,807	1,393	1,414	-51
34	2,816	1,354	1,462	-142

年齢	総数	男	女	前年 総数比較
70~74	11,391	5,284	6,107	-834
70	2,022	964	1,058	-235
71	2,225	1,039	1,186	56
72	2,156	981	1,175	-274
73	2,385	1,115	1,270	-266
74	2,603	1,185	1,418	-115

年齢	総数	男	女	前年 総数比較
110~	0	0	0	0
110	0	0	0	0
111	0	0	0	0
112	0	0	0	0
113	0	0	0	0
114~	0	0	0	0

35~39	15,795	7,834	7,961	-586
35	2,989	1,499	1,490	-56
36	3,017	1,462	1,555	-75
37	3,085	1,533	1,552	-160
38	3,194	1,605	1,589	-319
39	3,510	1,735	1,775	24

75~79	10,775	4,766	6,009	484
75	2,679	1,279	1,400	-118
76	2,750	1,213	1,537	588
77	2,123	936	1,187	644
78	1,449	620	829	-369
79	1,774	718	1,056	-261

年少人口(14歳以下)				
28,689				
生産年齢人口(15~64歳)				
158,315				
老年人口(65歳以上)				
52,243				

合計総数	男	女
239,247	116,256	122,991

5 年 齡 (3 区 分) 別 人 口 推 移

(単位:人)

年 次		総 数	年少人口(14歳以下)		生産年齢人口(15~64歳)		老年人口(65歳以上)	
			総 数	構 成 比	総 数	構 成 比	総 数	構 成 比
総 数								
令和2	2020	237,506	29,707	12.51%	156,754	66.00%	51,045	21.49%
3	2021	238,087	29,666	12.46%	157,043	65.96%	51,378	21.58%
4	2022	238,394	29,587	12.41%	157,207	65.94%	51,600	21.64%
5	2023	238,952	29,205	12.22%	157,964	66.11%	51,783	21.67%
6	2024	239,247	28,689	11.99%	158,315	66.17%	52,243	21.84%

男								
令和2	2020	115,755	15,175	13.11%	78,736	68.02%	21,844	18.87%
3	2021	115,851	15,125	13.06%	78,780	68.00%	21,946	18.94%
4	2022	115,967	15,117	13.04%	78,806	67.96%	22,044	19.01%
5	2023	116,191	14,891	12.82%	79,107	68.08%	22,193	19.10%
6	2024	116,256	14,637	12.59%	79,244	68.16%	22,375	19.25%

女								
令和2	2020	121,751	14,532	11.94%	78,018	64.08%	29,201	23.98%
3	2021	122,236	14,541	11.90%	78,263	64.03%	29,432	24.08%
4	2022	122,427	14,470	11.82%	78,401	64.04%	29,556	24.14%
5	2023	122,761	14,314	11.66%	78,857	64.24%	29,590	24.10%
6	2024	122,991	14,052	11.43%	79,071	64.29%	29,868	24.28%

各年4月1日現在

※構成比は、小数点第3位を四捨五入。

※数値はすべて外国人を含む。

参考：市制施行以降の年齢（3区分）別人口推移

(単位：人)

元号年(西暦)	総数	年少人口(14歳以下)		生産年齢人口(15~64歳)		老年人口(65歳以上)	
		総数	構成比	総数	構成比	総数	構成比
昭和30年(1955)	45,362	14,448	31.85%	29,168	64.30%	1,740	3.84%
昭和35年(1960)	68,621	18,684	27.23%	47,325	68.97%	2,612	3.81%
昭和40年(1965)	118,004	27,825	23.58%	86,138	73.00%	4,041	3.42%
昭和45年(1970)	157,488	38,216	24.27%	113,349	71.97%	5,923	3.76%
昭和50年(1975)	175,924	42,942	24.41%	124,462	70.75%	7,997	4.55%
昭和55年(1980)	180,548	38,821	21.50%	130,456	72.26%	10,557	5.85%
昭和60年(1985)	191,071	35,083	18.36%	142,649	74.66%	13,302	6.96%
平成2年(1990)	197,677	28,893	14.62%	149,631	75.69%	17,020	8.61%
平成7年(1995)	198,574	24,773	12.48%	151,074	76.08%	22,685	11.42%
平成12年(2000)	204,759	24,301	11.87%	151,114	73.80%	29,337	14.33%
平成17年(2005)	216,119	25,691	11.89%	154,111	71.31%	36,007	16.66%
平成22年(2010)	223,593	26,805	11.99%	152,257	68.10%	41,996	18.78%
平成27年(2015)	225,703	26,071	11.55%	150,012	66.46%	49,620	21.98%
令和2年(2020)	242,614	28,754	11.85%	153,175	63.14%	50,414	20.78%

各年10月1日現在

※数値は国勢調査に基づく。

※年齢不詳者を各年齢区分にカウントしていないため、総数と各年齢区分の合計は一致しないことがあります。

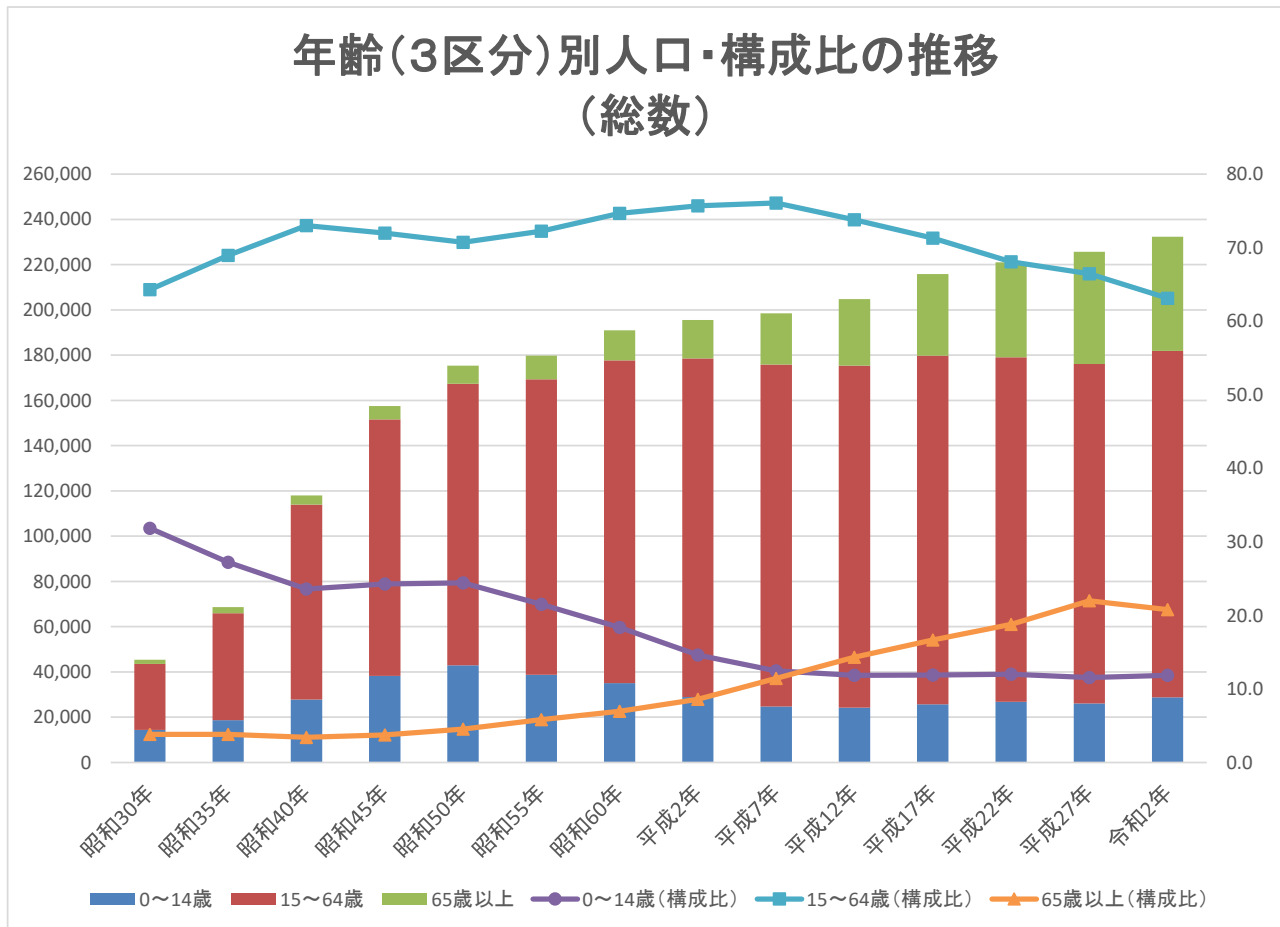

6 年齢別人口構成図

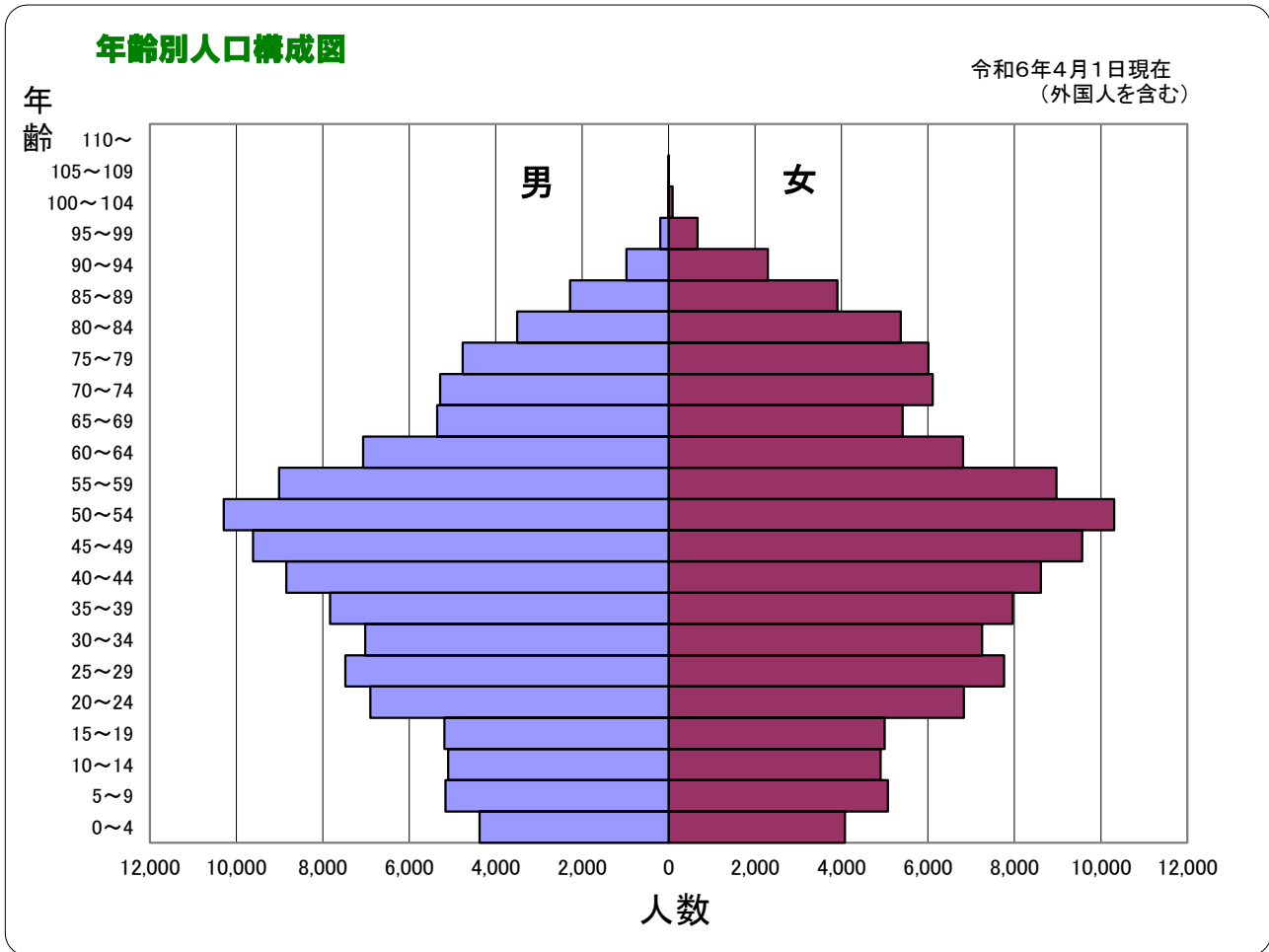

7 世帯人数別構成表

令和6年4月1日現在
(外国人を含む)(単位:世帯)

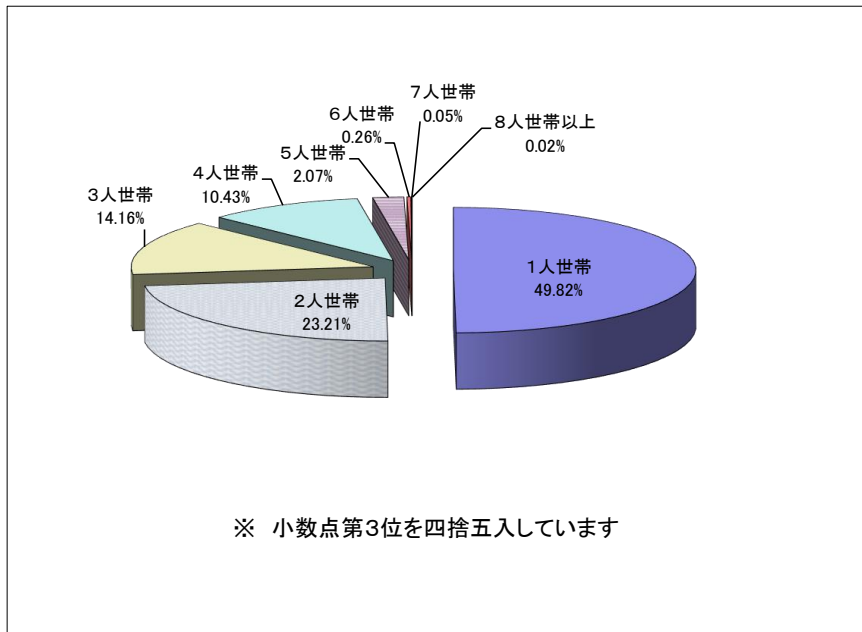

構成人数別世帯表	
1人世帯	61,848
2人世帯	28,809
3人世帯	17,578
4人世帯	12,948
5人世帯	2,568
6人世帯	317
7人世帯	59
8人世帯以上	21
合計	124,148

8 高齢者（65歳以上）を含む一人世帯・二人世帯の割合

令和6年4月1日現在(外国人を含む)

(単位:世帯)

一人世帯	
64歳以下	43,500
65歳以上74歳以下	5,759
75歳以上	12,589

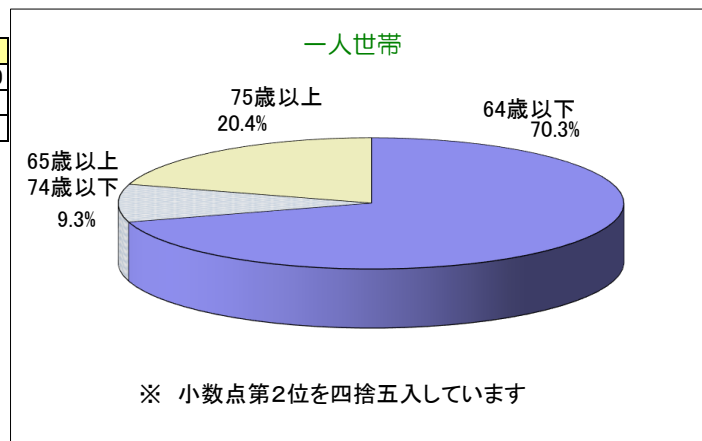

(単位:世帯)

二人世帯	
64歳以下のみ	13,164
65歳以上を含む	15,645
うち65歳以上74歳以下を含む	7,872
うち75歳以上を含む	9,965

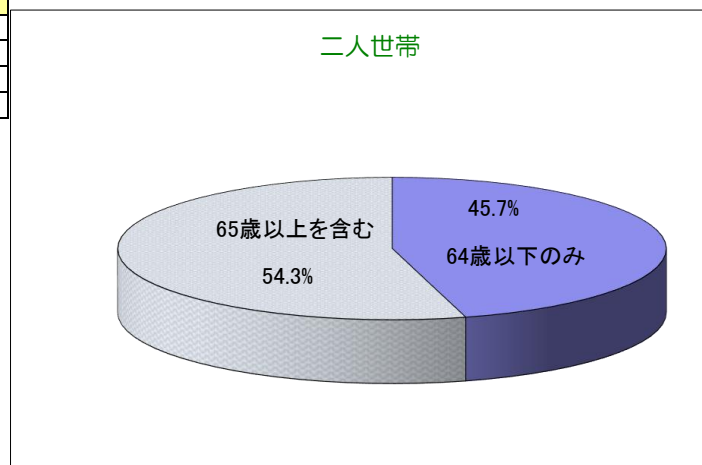

※ 65歳以上74歳以下及び75歳以上の二人世帯は重複を含みます。

9 調布市の人口の推移(各月1日現在)

(単位:人)
※10万人を超えた年からの統計です。

年	月	住民基本台帳	外国人登録者	総数
昭和39年 (1964年)	1月	93,844	1,559	95,403
	2月	94,538	1,571	96,109
	3月	95,150	1,575	96,725
	4月	95,751	1,579	97,330
	5月	98,318	1,593	99,911
	6月	99,313	1,592	100,905
	7月	99,824	1,593	101,417
	8月	100,660	1,612	102,272
	9月	101,017	1,618	102,635
	10月	101,765	1,620	103,385
	11月	102,084	1,566	103,650
	12月	102,618	1,641	104,259
10万人突破				
昭和40年 (1965年)	1月	102,983	1,638	104,621
	2月	103,674	1,645	105,319
	3月	104,175	1,633	105,808
	4月	105,193	1,634	106,827
	5月	106,946	1,653	108,599
	6月	107,710	1,664	109,374
	7月	108,753	1,658	110,411
	8月	109,662	1,633	111,295
	9月	114,854	1,623	116,477
	10月	115,695	1,623	117,318
	11月	118,587	1,623	120,210
	12月	119,224	1,623	120,847
11万人突破				
昭和41年 (1966年)	1月	119,644	1,676	121,320
	2月	119,926	1,663	121,589
	3月	120,507	1,657	122,164
	4月	121,720	1,657	123,377
	5月	123,692	1,683	125,375
	6月	124,561	1,695	126,256
	7月	125,250	1,684	126,934
	8月	125,741	1,702	127,443
	9月	128,001	1,712	129,713
	10月	128,911	1,717	130,628
	11月	131,185	1,734	132,919
	12月	131,581	1,734	133,315
13万人突破				
昭和42年 (1967年)	1月	132,458	1,738	134,196
	2月	132,983	1,751	134,734
	3月	133,308	1,750	135,058
	4月	134,027	1,744	135,771
	5月	136,737	1,752	138,489
	6月	137,395	1,763	139,158
	7月	137,846	1,755	139,601
	8月	138,047	1,751	139,798
	9月	138,386	1,746	140,132
	10月	138,929	1,760	140,689
	11月	139,129	1,762	140,891
	12月	139,672	1,768	141,440
14万人突破				
昭和43年 (1968年)	1月	139,811	1,770	141,581
	2月	140,214	1,769	141,983
	3月	140,405	1,745	142,150
	4月	141,264	1,736	143,000
	5月	143,954	1,745	145,699
	6月	144,807	1,749	146,556
	7月	145,190	1,767	146,957
	8月	145,417	1,778	147,195
	9月	145,633	1,778	147,411
	10月	145,901	1,778	147,679
	11月	145,902	1,778	147,680
	12月	146,314	1,778	148,092

年	月	住民基本台帳	外国人登録者	総数
昭和44年 (1969年)	1月	146,537	1,817	148,354
	2月	146,882	1,822	148,704
	3月	147,006	1,822	148,828
	4月	147,800	1,807	149,607
	5月	149,889	1,813	151,702
	6月	151,275	1,827	153,102
	7月	151,561	1,824	153,385
	8月	151,637	1,829	153,466
	9月	152,320	1,848	154,168
	10月	152,887	1,876	154,763
	11月	153,164	1,885	155,049
	12月	153,470	1,881	155,351
15万人突破				
昭和45年 (1970年)	1月	153,539	1,877	155,416
	2月	153,828	1,879	155,707
	3月	154,076	1,885	155,961
	4月	155,199	1,874	157,073
	5月	157,154	1,869	159,023
	6月	157,593	1,860	159,453
	7月	157,695	1,855	159,550
	8月	157,779	1,851	159,630
	9月	157,988	1,853	159,841
	10月	158,330	1,837	160,167
	11月	158,671	1,829	160,500
	12月	158,819	1,850	160,669
16万人突破				
昭和46年 (1971年)	1月	159,026	1,864	160,890
	2月	159,147	1,860	161,007
	3月	159,338	1,860	161,198
	4月	159,666	1,852	161,518
	5月	162,367	1,838	164,205
	6月	163,142	1,849	164,991
	7月	163,301	1,828	165,129
	8月	163,267	1,826	165,093
	9月	162,968	1,826	164,794
	10月	163,050	1,826	164,876
	11月	162,941	1,826	164,767
	12月	162,718	1,826	164,544
17万人突破				
昭和47年 (1972年)	1月	162,444	1,831	164,275
	2月	162,388	1,822	164,210
	3月	162,562	1,829	164,391
	4月	163,506	1,848	165,354
	5月	165,579	1,854	167,433
	6月	166,386	1,887	168,273
	7月	166,413	1,900	168,313
	8月	166,824	1,893	168,717
	9月	167,204	1,882	169,086
	10月	167,314	1,886	169,200
	11月	168,059	1,922	169,981
	12月	168,388	1,934	170,322
17万人突破				
昭和48年 (1973年)	1月	168,630	1,927	170,557
	2月	169,206	1,921	171,127
	3月	168,950	1,922	170,872
	4月	169,436	1,934	171,370
	5月	166,970	1,941	168,911
	6月	170,434	1,947	172,381
	7月	170,865	1,952	172,817
	8月	170,753	1,927	172,680
	9月	170,880	1,912	172,792
	10月	171,033	1,914	172,947
	11月	171,078	1,933	173,011
	12月	171,292	1,944	173,236

年	月	住民基本台帳	外国人登録者	総数
昭和49年 (1974年)	1月	171,281	1,945	173,226
	2月	171,511	1,932	173,443
	3月	171,660	1,941	173,601
	4月	170,294	1,943	172,237
	5月	170,858	1,953	172,811
	6月	171,373	1,963	173,336
	7月	171,354	1,970	173,324
	8月	171,278	1,954	173,232
	9月	170,872	1,954	172,826
	10月	170,980	1,954	172,934
	11月	170,823	1,954	172,777
	12月	170,570	1,954	172,524
年	月	住民基本台帳	外国人登録者	総数
昭和50年 (1975年)	1月	170,606	1,995	172,601
	2月	170,464	1,973	172,437
	3月	170,366	1,980	172,346
	4月	168,733	1,993	170,726
	5月	170,207	1,986	172,193
	6月	170,693	1,998	172,691
	7月	170,865	1,997	172,862
	8月	171,155	1,957	173,112
	9月	170,917	1,946	172,863
	10月	170,958	1,937	172,895
	11月	171,145	1,935	173,080
	12月	171,345	1,954	173,299
年	月	住民基本台帳	外国人登録者	総数
昭和51年 (1976年)	1月	171,432	1,952	173,384
	2月	171,333	1,957	173,290
	3月	171,361	1,938	173,299
	4月	170,430	1,928	172,358
	5月	171,305	1,940	173,245
	6月	171,935	1,951	173,886
	7月	172,100	1,949	174,049
	8月	172,151	1,936	174,087
	9月	172,141	1,931	174,072
	10月	172,231	1,923	174,154
	11月	172,428	1,911	174,339
	12月	172,569	1,926	174,495
年	月	住民基本台帳	外国人登録者	総数
昭和52年 (1977年)	1月	172,610	1,937	174,547
	2月	172,714	1,944	174,658
	3月	172,734	1,944	174,678
	4月	172,103	1,967	174,070
	5月	173,361	1,990	175,351
	6月	173,924	2,024	175,948
	7月	173,993	2,007	176,000
	8月	173,902	2,026	175,928
	9月	173,962	2,008	175,970
	10月	174,212	2,015	176,227
	11月	174,422	2,006	176,428
	12月	174,519	1,996	176,515
年	月	住民基本台帳	外国人登録者	総数
昭和53年 (1978年)	1月	174,505	1,984	176,489
	2月	174,403	1,987	176,390
	3月	174,422	1,998	176,420
	4月	173,585	1,999	175,584
	5月	174,450	2,004	176,454
	6月	174,882	2,003	176,885
	7月	175,039	2,015	177,054
	8月	174,958	2,005	176,963
	9月	174,826	2,004	176,830
	10月	175,058	2,002	177,060
	11月	174,965	2,001	176,966
	12月	175,028	1,997	177,025

年	月	住民基本台帳	外国人登録者	総数
昭和54年 (1979年)	1月	175,031	1,991	177,022
	2月	175,006	1,984	176,990
	3月	174,953	2,004	176,957
	4月	173,736	2,007	175,743
	5月	174,702	2,011	176,713
	6月	174,922	2,024	176,946
	7月	175,058	2,007	177,065
	8月	174,860	2,008	176,868
	9月	174,576	2,004	176,580
	10月	174,604	1,998	176,602
	11月	174,640	2,000	176,640
	12月	174,732	1,991	176,723
年	月	住民基本台帳	外国人登録者	総数
昭和55年 (1980年)	1月	174,690	1,975	176,665
	2月	174,702	1,964	176,666
	3月	174,726	1,981	176,707
	4月	174,209	1,993	176,202
	5月	175,051	1,971	177,022
	6月	175,535	1,964	177,499
	7月	175,610	1,977	177,587
	8月	175,608	1,974	177,582
	9月	175,209	1,972	177,181
	10月	175,645	1,967	177,612
	11月	175,987	1,951	177,938
	12月	176,220	1,950	178,170
年	月	住民基本台帳	外国人登録者	総数
昭和56年 (1981年)	1月	176,149	1,956	178,105
	2月	176,089	1,948	178,037
	3月	176,101	1,953	178,054
	4月	175,144	1,946	177,090
	5月	176,061	1,940	178,001
	6月	176,573	1,943	178,516
	7月	176,714	1,947	178,661
	8月	176,551	1,937	178,488
	9月	177,750	1,938	179,688
	10月	178,114	1,944	180,058
	11月	178,193	1,942	180,135
	12月	178,372	1,950	180,322
年	月	住民基本台帳	外国人登録者	総数
昭和57年 (1982年)	1月	178,814	1,961	180,775
	2月	178,878	1,980	180,858
	3月	178,825	1,989	180,814
	4月	177,923	1,985	179,908
	5月	179,341	1,993	181,334
	6月	179,790	2,013	181,803
	7月	179,962	2,000	181,962
	8月	180,002	2,003	182,005
	9月	180,205	2,000	182,205
	10月	180,343	2,016	182,359
	11月	180,269	2,024	182,293
	12月	180,426	2,042	182,468
年	月	住民基本台帳	外国人登録者	総数
昭和58年 (1983年)	1月	180,731	2,054	182,785
	2月	180,791	2,050	182,841
	3月	180,749	2,044	182,793
	4月	179,539	2,050	181,589
	5月	180,883	2,050	182,933
	6月	181,258	2,052	183,310
	7月	181,591	2,067	183,658
	8月	181,565	2,059	183,624
	9月	181,623	2,065	183,688
	10月	181,645	2,081	183,726
	11月	181,862	2,087	183,949
	12月	181,973	2,085	184,058

18万人
突破

年	月	住民基本台帳	外国人登録者	総数
昭和59年 (1984年)	1月	181,942	2,100	184,042
	2月	181,966	2,101	184,067
	3月	181,851	2,093	183,944
	4月	181,042	2,102	183,144
	5月	181,433	2,089	183,522
	6月	183,313	2,099	185,412
	7月	183,433	2,090	185,523
	8月	183,308	2,070	185,378
	9月	183,223	2,085	185,308
	10月	183,602	2,086	185,688
	11月	183,902	2,096	185,998
	12月	184,285	2,099	186,384
年	月	住民基本台帳	外国人登録者	総数
昭和60年 (1985年)	1月	184,253	2,114	186,367
	2月	184,378	2,109	186,487
	3月	184,407	2,126	186,533
	4月	183,566	2,141	185,707
	5月	185,158	2,117	187,275
	6月	185,854	2,115	187,969
	7月	186,017	2,122	188,139
	8月	186,000	2,115	188,115
	9月	186,120	2,103	188,223
	10月	186,505	2,113	188,618
	11月	186,600	2,129	188,729
	12月	186,871	2,144	189,015
年	月	住民基本台帳	外国人登録者	総数
昭和61年 (1986年)	1月	187,244	2,137	189,381
	2月	187,332	2,153	189,485
	3月	187,510	2,142	189,652
	4月	186,642	2,152	188,794
	5月	188,387	2,167	190,554
	6月	188,856	2,151	191,007
	7月	189,046	2,151	191,197
	8月	189,128	2,141	191,269
	9月	189,207	2,160	191,367
	10月	189,307	2,186	191,493
	11月	189,459	2,186	191,645
	12月	189,687	2,179	191,866
年	月	住民基本台帳	外国人登録者	総数
昭和62年 (1987年)	1月	189,747	2,181	191,928
	2月	189,768	2,177	191,945
	3月	189,798	2,176	191,974
	4月	188,981	2,207	191,188
	5月	191,123	2,210	193,333
	6月	191,398	2,217	193,615
	7月	191,310	2,203	193,513
	8月	190,924	2,216	193,140
	9月	191,050	2,208	193,258
	10月	191,151	2,221	193,372
	11月	191,204	2,271	193,475
	12月	191,273	2,282	193,555
年	月	住民基本台帳	外国人登録者	総数
昭和63年 (1988年)	1月	191,410	2,274	193,684
	2月	191,413	2,278	193,691
	3月	191,251	2,287	193,538
	4月	189,870	2,298	192,168
	5月	191,902	2,320	194,222
	6月	192,254	2,329	194,583
	7月	192,246	2,343	194,589
	8月	191,986	2,361	194,347
	9月	191,970	2,365	194,335
	10月	191,882	2,396	194,278
	11月	191,757	2,446	194,203
	12月	191,819	2,466	194,285

19万人突破

年	月	住民基本台帳	外国人登録者	総数
平成元年 (1989年)	1月	191,811	2,454	194,265
	2月	191,705	2,432	194,137
	3月	191,412	2,436	193,848
	4月	189,682	2,456	192,138
	5月	191,411	2,435	193,846
	6月	191,762	2,439	194,201
	7月	191,811	2,452	194,263
	8月	191,598	2,458	194,056
	9月	191,637	2,420	194,057
	10月	191,610	2,413	194,023
	11月	191,721	2,418	194,139
	12月	191,756	2,400	194,156
年	月	住民基本台帳	外国人登録者	総数
平成2年 (1990年)	1月	191,709	2,404	194,113
	2月	191,680	2,405	194,085
	3月	191,457	2,417	193,874
	4月	190,036	2,422	192,458
	5月	192,254	2,443	194,697
	6月	192,511	2,451	194,962
	7月	192,499	2,446	194,945
	8月	192,237	2,411	194,648
	9月	192,377	2,433	194,810
	10月	192,172	2,465	194,637
	11月	192,150	2,439	194,589
	12月	192,062	2,471	194,533
年	月	住民基本台帳	外国人登録者	総数
平成3年 (1991年)	1月	192,018	2,499	194,517
	2月	191,942	2,508	194,450
	3月	191,847	2,519	194,366
	4月	190,404	2,572	192,976
	5月	192,608	2,608	195,216
	6月	193,025	2,602	195,627
	7月	193,104	2,621	195,725
	8月	193,056	2,640	195,696
	9月	193,224	2,630	195,854
	10月	192,982	2,674	195,656
	11月	193,045	2,704	195,749
	12月	193,022	2,737	195,759
年	月	住民基本台帳	外国人登録者	総数
平成4年 (1992年)	1月	193,038	2,772	195,810
	2月	193,105	2,819	195,924
	3月	193,000	2,780	195,780
	4月	191,856	2,794	194,650
	5月	193,585	2,865	196,450
	6月	193,866	2,916	196,782
	7月	193,903	2,950	196,853
	8月	193,897	2,961	196,858
	9月	193,850	2,980	196,830
	10月	193,714	2,893	196,607
	11月	193,712	2,915	196,627
	12月	193,682	2,915	196,597
年	月	住民基本台帳	外国人登録者	総数
平成5年 (1993年)	1月	193,647	2,928	196,575
	2月	193,503	2,923	196,426
	3月	193,133	2,936	196,069
	4月	191,748	2,925	194,673
	5月	193,295	2,926	196,221
	6月	193,461	2,958	196,419
	7月	193,489	2,947	196,436
	8月	193,324	2,964	196,288
	9月	193,272	3,005	196,277
	10月	193,189	2,980	196,169
	11月	192,994	2,998	195,992
	12月	192,889	2,974	195,863

年	月	住民基本台帳	外国人登録者	総数
平成6年 (1994年)	1月	192,868	3,004	195,872
	2月	192,846	3,009	195,855
	3月	192,439	2,923	195,362
	4月	191,137	2,935	194,072
	5月	192,198	2,976	195,174
	6月	192,458	2,961	195,419
	7月	192,524	2,951	195,475
	8月	192,447	2,936	195,383
	9月	192,239	2,965	195,204
	10月	192,153	2,987	195,140
	11月	191,981	2,999	194,980
	12月	191,881	3,001	194,882
年	月	住民基本台帳	外国人登録者	総数
平成7年 (1995年)	1月	191,900	2,981	194,881
	2月	191,776	3,009	194,785
	3月	191,470	3,004	194,474
	4月	190,526	3,042	193,568
	5月	191,830	3,045	194,875
	6月	192,035	3,039	195,074
	7月	192,091	3,018	195,109
	8月	192,082	2,982	195,064
	9月	192,191	2,975	195,166
	10月	191,973	2,963	194,936
	11月	192,006	2,941	194,947
	12月	192,021	2,960	194,981
年	月	住民基本台帳	外国人登録者	総数
平成8年 (1996年)	1月	191,980	2,891	194,871
	2月	191,947	2,921	194,868
	3月	191,775	2,933	194,708
	4月	190,907	2,949	193,856
	5月	192,182	2,951	195,133
	6月	192,474	2,945	195,419
	7月	192,549	2,931	195,480
	8月	192,786	2,933	195,719
	9月	193,036	2,952	195,988
	10月	192,964	2,969	195,933
	11月	192,986	2,971	195,957
	12月	193,144	2,981	196,125
年	月	住民基本台帳	外国人登録者	総数
平成9年 (1997年)	1月	193,153	2,974	196,127
	2月	193,223	2,976	196,199
	3月	193,138	2,950	196,088
	4月	192,580	2,970	195,550
	5月	194,337	3,027	197,364
	6月	194,585	3,016	197,601
	7月	194,667	3,005	197,672
	8月	194,778	3,001	197,779
	9月	194,872	3,015	197,887
	10月	194,920	3,027	197,947
	11月	194,947	3,053	198,000
	12月	194,927	3,042	197,969
年	月	住民基本台帳	外国人登録者	総数
平成10年 (1998年)	1月	194,825	3,035	197,860
	2月	194,781	3,027	197,808
	3月	194,639	3,026	197,665
	4月	194,345	3,081	197,426
	5月	195,320	3,124	198,444
	6月	195,558	3,115	198,673
	7月	195,532	3,094	198,626
	8月	195,514	3,107	198,621
	9月	195,517	3,128	198,645
	10月	195,371	3,137	198,508
	11月	195,364	3,198	198,562
	12月	195,356	3,157	198,513

年	月	住民基本台帳	外国人登録者	総数
平成11年 (1999年)	1月	195,325	3,159	198,484
	2月	195,254	3,156	198,410
	3月	195,075	3,139	198,214
	4月	194,864	3,170	198,034
	5月	195,812	3,182	198,994
	6月	195,848	3,208	199,056
	7月	195,822	3,214	199,036
	8月	195,784	3,213	198,997
	9月	196,040	3,225	199,265
	10月	195,933	3,217	199,150
	11月	195,996	3,238	199,234
	12月	195,973	3,232	199,205
年	月	住民基本台帳	外国人登録者	総数
平成12年 (2000年)	1月	195,968	3,227	199,195
	2月	195,945	3,232	199,177
	3月	195,903	3,233	199,136
	4月	196,065	3,269	199,334
	5月	197,271	3,291	200,562
	6月	197,757	3,270	201,027
	7月	197,754	3,243	200,997
	8月	197,757	3,262	201,019
	9月	197,970	3,226	201,196
	10月	198,125	3,240	201,365
	11月	198,377	3,267	201,644
	12月	198,584	3,262	201,846
年	月	住民基本台帳	外国人登録者	総数
平成13年 (2001年)	1月	198,623	3,249	201,872
	2月	198,613	3,244	201,857
	3月	198,696	3,237	201,933
	4月	198,676	3,262	201,938
	5月	199,742	3,323	203,065
	6月	199,824	3,311	203,135
	7月	199,613	3,303	202,916
	8月	199,815	3,329	203,144
	9月	199,925	3,319	203,244
	10月	199,867	3,351	203,218
	11月	199,985	3,386	203,371
	12月	200,013	3,430	203,443
年	月	住民基本台帳	外国人登録者	総数
平成14年 (2002年)	1月	199,984	3,419	203,403
	2月	200,037	3,439	203,476
	3月	200,093	3,448	203,541
	4月	200,223	3,416	203,639
	5月	201,456	3,414	204,870
	6月	201,736	3,375	205,111
	7月	201,771	3,357	205,128
	8月	201,799	3,365	205,164
	9月	201,869	3,373	205,242
	10月	202,011	3,414	205,425
	11月	202,204	3,408	205,612
	12月	202,241	3,403	205,644
年	月	住民基本台帳	外国人登録者	総数
平成15年 (2003年)	1月	202,312	3,408	205,720
	2月	202,195	3,405	205,600
	3月	202,159	3,408	205,567
	4月	202,426	3,439	205,865
	5月	203,571	3,463	207,034
	6月	203,771	3,454	207,225
	7月	203,852	3,454	207,306
	8月	203,812	3,487	207,299
	9月	203,884	3,509	207,393
	10月	204,365	3,537	207,902
	11月	204,518	3,547	208,065
	12月	204,533	3,557	208,090

20万人突破

年	月	住民基本台帳	外国人登録者	総数
平成16年 (2004年)	1月	204,497	3,543	208,040
	2月	204,714	3,559	208,273
	3月	204,807	3,575	208,382
	4月	205,134	3,574	208,708
	5月	206,396	3,619	210,015
	6月	206,620	3,619	210,239
	7月	206,703	3,651	210,354
	8月	206,829	3,600	210,429
	9月	207,004	3,560	210,564
	10月	207,090	3,548	210,638
	11月	207,534	3,573	211,107
	12月	208,001	3,564	211,565
年	月	住民基本台帳	外国人登録者	総数
平成17年 (2005年)	1月	208,170	3,539	211,709
	2月	208,265	3,543	211,808
	3月	208,184	3,566	211,750
	4月	208,156	3,596	211,752
	5月	209,062	3,656	212,718
	6月	209,235	3,661	212,896
	7月	209,206	3,655	212,861
	8月	209,166	3,667	212,833
	9月	209,240	3,648	212,888
	10月	209,173	3,650	212,823
	11月	209,303	3,672	212,975
	12月	209,354	3,682	213,036
年	月	住民基本台帳	外国人登録者	総数
平成18年 (2006年)	1月	209,344	3,665	213,009
	2月	209,239	3,676	212,915
	3月	209,087	3,642	212,729
	4月	209,649	3,662	213,311
	5月	209,895	3,619	213,514
	6月	210,115	3,608	213,723
	7月	210,093	3,622	213,715
	8月	209,945	3,633	213,578
	9月	209,938	3,628	213,566
	10月	209,951	3,662	213,613
	11月	210,080	3,703	213,783
	12月	210,052	3,698	213,750
年	月	住民基本台帳	外国人登録者	総数
平成19年 (2007年)	1月	210,095	3,705	213,800
	2月	210,027	3,719	213,746
	3月	209,974	3,698	213,672
	4月	210,750	3,730	214,480
	5月	211,265	3,808	215,073
	6月	211,519	3,822	215,341
	7月	211,644	3,838	215,482
	8月	211,775	3,866	215,641
	9月	211,840	3,831	215,671
	10月	211,897	3,853	215,750
	11月	212,133	3,882	216,015
	12月	212,141	3,857	215,998
年	月	住民基本台帳	外国人登録者	総数
平成20年 (2008年)	1月	211,904	3,853	215,757
	2月	211,958	3,847	215,805
	3月	211,907	3,836	215,743
	4月	213,226	3,879	217,105
	5月	213,939	3,885	217,824
	6月	214,133	3,891	218,024
	7月	214,277	3,899	218,176
	8月	214,452	3,914	218,366
	9月	214,524	3,889	218,413
	10月	214,630	3,841	218,471
	11月	214,819	3,918	218,737
	12月	214,871	3,926	218,797

21万人突破

年	月	住民基本台帳	外国人登録者	総数	
平成21年 (2009年)	1月	214,865	3,952	218,817	
	2月	214,941	3,942	218,883	
	3月	215,012	3,958	218,970	
	4月	215,736	4,011	219,747	
	5月	216,331	4,021	220,352	
	6月	216,499	4,021	220,520	
	7月	216,657	4,029	220,686	
	8月	216,764	4,018	220,782	
	9月	216,755	3,992	220,747	
	10月	216,846	4,029	220,875	
	11月	216,923	4,046	220,969	
	12月	216,794	4,033	220,827	
年	月	住民基本台帳	外国人登録者	総数	
平成22年 (2010年)	1月	216,739	4,018	220,757	
	2月	216,635	4,019	220,654	
	3月	216,559	4,016	220,575	
	4月	217,081	4,099	221,180	
	5月	217,460	4,107	221,567	
	6月	217,506	4,076	221,582	
	7月	217,403	4,102	221,505	
	8月	217,425	4,091	221,516	
	9月	217,522	4,063	221,585	
	10月	217,364	4,077	221,441	
	11月	217,275	4,070	221,345	
	12月	217,355	4,058	221,413	
年	月	住民基本台帳	外国人登録者	総数	
平成23年 (2011年)	1月	217,383	4,062	221,445	
	2月	217,517	4,029	221,546	
	3月	217,410	4,008	221,418	
	4月	217,816	3,995	221,811	
	5月	218,420	3,929	222,349	
	6月	218,535	3,905	222,440	
	7月	218,500	3,904	222,404	
	8月	218,288	3,883	222,171	
	9月	218,443	3,848	222,291	
	10月	218,325	3,862	222,187	
	11月	218,375	3,849	222,224	
	12月	218,396	3,867	222,263	
年	月	住民基本台帳	外国人登録者	総数	
平成24年 (2012年)	1月	218,279	3,853	222,132	
	2月	218,361	3,833	222,194	
	3月	218,428	3,805	222,233	
	4月	218,683	3,835	222,518	
	5月	218,995	3,848	222,843	
	6月	219,186	3,833	223,019	
	7月	219,069	3,834	222,903	
			日本人	外国人	総数
	8月	219,085	3,524	3,524	222,609
	9月	219,208	3,524	3,524	222,732
	10月	219,369	3,536	3,536	222,905
	11月	219,654	3,587	3,587	223,241
12月	219,662	3,573	3,573	223,235	
年	月	日本人	外国人	総数	
平成25年 (2013年)	1月	219,613	3,550	223,163	
	2月	219,645	3,548	223,193	
	3月	219,456	3,558	223,014	
	4月	219,687	3,533	223,220	
	5月	220,316	3,547	223,863	
	6月	220,425	3,557	223,982	
	7月	220,378	3,559	223,937	
	8月	220,499	3,537	224,036	
	9月	220,478	3,515	223,993	
	10月	220,524	3,502	224,026	
	11月	220,491	3,523	224,014	
	12月	220,326	3,521	223,847	

22万人突破

年	月	日本人	外国人	総数
平成26年 (2014年)	1月	220,157	3,534	223,691
	2月	220,159	3,549	223,708
	3月	219,988	3,546	223,534
	4月	220,391	3,556	223,947
	5月	220,746	3,584	224,330
	6月	220,874	3,605	224,479
	7月	220,845	3,583	224,428
	8月	220,782	3,573	224,355
	9月	220,703	3,578	224,281
	10月	220,690	3,593	224,283
	11月	220,671	3,646	224,317
	12月	220,589	3,642	224,231
年	月	日本人	外国人	総数
平成27年 (2015年)	1月	220,558	3,633	224,191
	2月	220,533	3,636	224,169
	3月	220,425	3,596	224,021
	4月	221,127	3,576	224,703
	5月	221,566	3,678	225,244
	6月	221,975	3,715	225,690
	7月	222,309	3,725	226,034
	8月	222,444	3,745	226,189
	9月	222,518	3,742	226,260
	10月	222,520	3,771	226,291
	11月	222,623	3,837	226,460
	12月	222,633	3,810	226,443
年	月	日本人	外国人	総数
平成28年 (2016年)	1月	222,614	3,799	226,413
	2月	222,673	3,808	226,481
	3月	222,713	3,764	226,477
	4月	223,437	3,771	227,208
	5月	223,938	3,847	227,785
	6月	224,300	3,831	228,131
	7月	224,485	3,840	228,325
	8月	224,593	3,878	228,471
	9月	225,083	3,883	228,966
	10月	225,273	3,947	229,220
	11月	225,553	3,995	229,548
	12月	225,853	4,014	229,867
年	月	日本人	外国人	総数
平成29年 (2017年)	1月	225,849	4,037	229,886
	2月	225,981	4,029	230,010
	3月	226,033	4,006	230,039
	4月	226,819	4,046	230,865
	5月	227,142	4,173	231,315
	6月	227,285	4,195	231,480
	7月	227,395	4,196	231,591
	8月	227,463	4,196	231,659
	9月	227,623	4,187	231,810
	10月	227,651	4,253	231,904
	11月	227,812	4,301	232,113
	12月	227,996	4,323	232,319
年	月	日本人	外国人	総数
平成30年 (2018年)	1月	228,125	4,348	232,473
	2月	228,229	4,379	232,608
	3月	228,314	4,346	232,660
	4月	229,057	4,351	233,408
	5月	229,594	4,486	234,080
	6月	229,933	4,495	234,428
	7月	230,034	4,495	234,529
	8月	230,198	4,504	234,702
	9月	230,294	4,482	234,776
	10月	230,338	4,529	234,867
	11月	230,369	4,592	234,961
	12月	230,303	4,603	234,906

23万人突破

年	月	日本人	外国人	総数	
平成31年 (2019年)	1月	230,540	4,629	235,169	
	2月	230,468	4,613	235,081	
	3月	230,498	4,588	235,086	
	4月	231,229	4,576	235,805	
	令和元年	5月	231,726	4,718	236,444
		6月	231,928	4,729	236,657
		7月	231,875	4,731	236,606
		8月	232,039	4,739	236,778
		9月	231,973	4,695	236,668
		10月	232,102	4,778	236,880
		11月	232,135	4,834	236,969
		12月	232,213	4,836	237,049
年		月	日本人	外国人	総数
令和2年 (2020年)		1月	232,230	4,824	237,054
		2月	232,295	4,821	237,116
		3月	232,191	4,793	236,984
	4月	232,762	4,744	237,506	
	5月	233,148	4,728	237,876	
	6月	233,184	4,714	237,898	
	7月	233,237	4,693	237,930	
	8月	233,148	4,653	237,801	
	9月	233,065	4,610	237,675	
	10月	233,083	4,553	237,636	
	11月	233,125	4,515	237,640	
	12月	233,272	4,542	237,814	
年	月	日本人	外国人	総数	
令和3年 (2021年)	1月	233,265	4,550	237,815	
	2月	233,118	4,530	237,648	
	3月	233,087	4,502	237,589	
	4月	233,658	4,429	238,087	
	5月	233,914	4,418	238,332	
	6月	233,857	4,410	238,267	
	7月	233,864	4,433	238,297	
	8月	233,763	4,470	238,233	
	9月	233,919	4,452	238,371	
	10月	233,883	4,428	238,311	
	11月	233,813	4,422	238,235	
	12月	233,647	4,420	238,067	
年	月	日本人	外国人	総数	
令和4年 (2022年)	1月	233,554	4,385	237,939	
	2月	233,609	4,400	238,009	
	3月	233,483	4,405	237,888	
	4月	233,993	4,401	238,394	
	5月	234,139	4,500	238,639	
	6月	234,213	4,601	238,814	
	7月	234,312	4,652	238,964	
	8月	234,295	4,661	238,956	
	9月	234,258	4,673	238,931	
	10月	234,005	4,708	238,713	
	11月	233,914	4,805	238,719	
	12月	233,801	4,813	238,614	
年	月	日本人	外国人	総数	
令和5年 (2023年)	1月	233,672	4,833	238,505	
	2月	233,639	4,818	238,457	
	3月	233,597	4,779	238,376	
	4月	234,097	4,855	238,952	
	5月	234,274	4,957	239,231	
	6月	234,266	4,947	239,213	
	7月	234,182	4,974	239,156	
	8月	234,115	5,008	239,123	
	9月	233,846	4,982	238,828	
	10月	233,770	5,050	238,820	
	11月	233,722	5,099	238,821	
	12月	233,723	5,106	238,829	

年	月	日本人	外国人	総数
令和6年 (2024年)	1月	233,665	5,109	238,774
	2月	233,593	5,106	238,699
	3月	233,640	5,066	238,706
	4月	234,113	5,134	239,247
	5月			
	6月			
	7月			
	8月			
	9月			
	10月			
	11月			
	12月			

10 人口の増減

(外国人を含む)

(単位:人)

	転入	転出	(社会増減)	出生	死亡	(自然増減)
令和5年4月	1,580	1,327	253	118	153	-35
5月	975	971	4	149	171	-22
6月	898	963	-65	143	171	-28
7月	904	875	29	134	181	-47
8月	836	1,006	-170	125	187	-62
9月	871	875	-4	132	203	-71
10月	914	916	-2	131	189	-58
11月	961	888	73	152	217	-65
12月	968	928	40	130	198	-68
令和6年1月	859	867	-8	144	206	-62
2月	1,033	935	98	100	176	-76
3月	2,394	1,874	520	93	194	-101
合計	13,193	12,425	768	1,551	2,246	-695

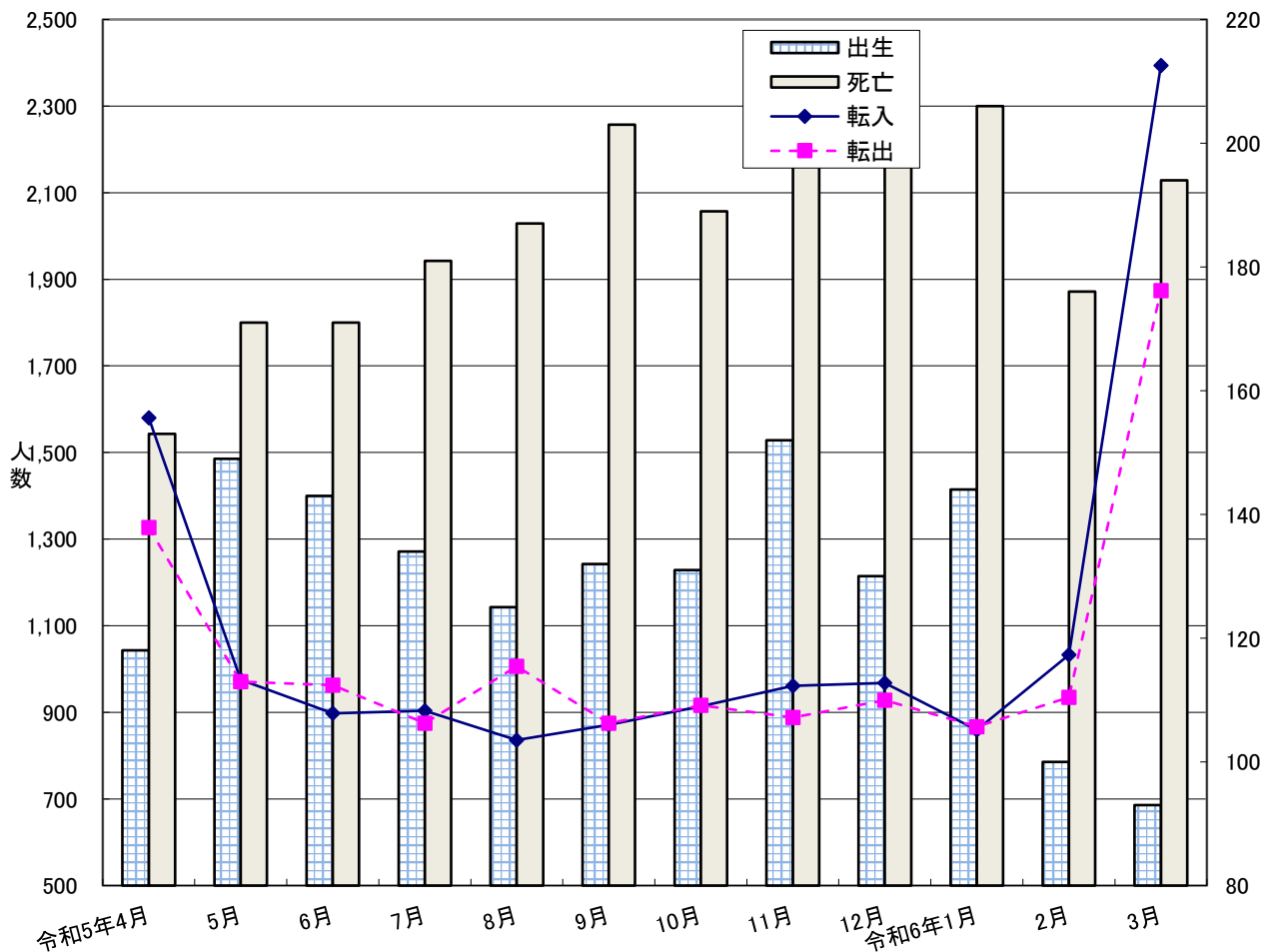

刊行物番号

2024-48

調布市の世帯と人口(令和6年4月1日現在)

発行日 令和6年5月

発行 調布市

編集 市民部市民課

〒182-8511 調布市小島町2-35-1

Tel.042-481-7041