

調布市の世帯と人口

(令和8年4月1日現在)

	ページ
まえがき	1
1 町丁別世帯数及び人口報告表	2
2 町別人口構成図	4
3 町別人口増減数・率	5
4 年齢別人口報告表	6
5 年齢(3区分)別人口推移	7
6 年齢別人口構成図	9
7 世帯人数別構成表	10
8 高齢者を含む一人世帯・二人世帯の割合	10
9 調布市の人口の推移	11
10 人口の増減	18

まえがき

「調布市の世帯と人口(令和8年4月1日現在)」の冊子を発行いたします。

この冊子は、調布市の人口を町丁別、年齢別、世帯人数別、増減を数値化し、紹介したものです。年1回発行し、市民課、神代出張所、公文書資料室等の窓口で配布しています。また、一部の数値はオープンデータとして市ホームページにて公開しています。

調布市の世帯と人口を数値化することにより、現状を把握していただき、市民の皆様をはじめ、学校、企業など、幅広い方々に御活用いただければ幸いです。

令和8年6月

調布市市民部市民課

1 町丁別世帯数及び人口報告表

令和8年4月1日現在(外国人を含む)
(単位:世帯,人)

地域 (町丁別)	世帯数	人口		
		総数	男	女
総数	127,340	241,841	117,346	124,495
飛田給1丁目	2,015	3,274	1,636	1,638
飛田給2丁目	1,722	2,891	1,455	1,436
飛田給3丁目	1,006	2,096	1,089	1,007
上石原1丁目	1,939	3,057	1,569	1,488
上石原2丁目	1,314	2,260	1,135	1,125
上石原3丁目	2,322	5,122	2,505	2,617
富士見町1丁目	782	1,520	729	791
富士見町2丁目	1,496	2,829	1,425	1,404
富士見町3丁目	1,415	2,809	1,363	1,446
富士見町4丁目	979	1,942	950	992
下石原1丁目	1,451	2,546	1,257	1,289
下石原2丁目	1,300	2,499	1,260	1,239
下石原3丁目	1,994	3,841	1,897	1,944
小島町1丁目	1,950	3,362	1,624	1,738
小島町2丁目	1,843	2,967	1,417	1,550
小島町3丁目	2,622	4,751	2,352	2,399
布田1丁目	1,544	2,524	1,169	1,355
布田2丁目	2,077	3,159	1,552	1,607
布田3丁目	1,188	2,047	980	1,067
布田4丁目	1,739	2,848	1,346	1,502
布田5丁目	1,303	2,425	1,213	1,212
布田6丁目	1,008	2,127	1,067	1,060
国領町1丁目	2,593	4,221	1,988	2,233
国領町2丁目	1,156	2,098	977	1,121
国領町3丁目	2,036	3,556	1,510	2,046
国領町4丁目	2,178	4,074	1,987	2,087
国領町5丁目	2,200	3,794	1,901	1,893
国領町6丁目	686	1,268	623	645
国領町7丁目	1,866	3,565	1,786	1,779
国領町8丁目	2,358	4,602	1,976	2,626
染地1丁目	938	2,195	1,025	1,170
染地2丁目	3,139	7,242	3,491	3,751
染地3丁目	3,238	6,154	2,910	3,244
多摩川1丁目	2,250	5,356	2,674	2,682
多摩川2丁目	456	779	411	368
多摩川3丁目	2,264	4,311	2,193	2,118
多摩川4丁目	559	943	476	467
多摩川5丁目	1,880	3,019	1,528	1,491
多摩川6丁目	581	1,101	543	558
多摩川7丁目	702	1,253	625	628
佐須町1丁目	380	841	411	430
佐須町2丁目	650	1,307	660	647
佐須町3丁目	613	1,243	592	651
佐須町4丁目	879	2,001	1,032	969
佐須町5丁目	296	549	274	275
柴崎1丁目	1,838	3,506	1,725	1,781
柴崎2丁目	2,144	4,653	2,260	2,393
菊野台1丁目	1,623	2,613	1,251	1,362
菊野台2丁目	1,869	3,079	1,469	1,610
菊野台3丁目	2,079	3,900	2,050	1,850
東つづじヶ丘1丁目	726	1,115	518	597
東つづじヶ丘2丁目	1,315	2,361	1,145	1,216
東つづじヶ丘3丁目	1,160	2,337	1,159	1,178

	世帯数	人口数
飛田給	4,743	8,261
上石原	5,575	10,439
富士見町	4,672	9,100
下石原	4,745	8,886
小島町	6,415	11,080
布田	8,859	15,130
国領町	15,073	27,178
染地	7,315	15,591
多摩川	8,692	16,762
佐須町	2,818	5,941
柴崎	3,982	8,159
菊野台	5,571	9,592
東つづじヶ丘	3,201	5,813
西つづじヶ丘	8,675	15,422
人間町	4,295	9,084
仙川町	4,648	7,751
緑ヶ丘	3,433	6,580
野水	58	129
西町	91	91
若葉町	3,446	6,339
調布ヶ丘	5,632	11,433
深大寺元町	2,304	4,751
深大寺北町	3,734	8,270
深大寺東町	5,435	11,814
深大寺南町	2,272	5,268
八雲台	1,656	2,977
計	127,340	241,841

1 町丁別世帯数及び人口報告表

令和8年4月1日現在(外国人を含む)
(単位:世帯,人)

地 域 (町丁別)	世帯数	人 口		
		総数	男	女
西つつじヶ丘1丁目	2,721	5,204	2,545	2,659
西つつじヶ丘2丁目	889	1,797	801	996
西つつじヶ丘3丁目	1,743	2,680	1,243	1,437
西つつじヶ丘4丁目	3,322	5,741	2,755	2,986
入間町1丁目	1,622	3,252	1,544	1,708
入間町2丁目	1,755	3,894	1,847	2,047
入間町3丁目	918	1,938	948	990
仙川町1丁目	1,948	2,956	1,333	1,623
仙川町2丁目	1,778	3,192	1,444	1,748
仙川町3丁目	922	1,603	720	883
緑ヶ丘1丁目	1,231	2,272	1,096	1,176
緑ヶ丘2丁目	2,202	4,308	1,935	2,373
野水1丁目	58	129	62	67
野水2丁目	0	0	0	0
西町	91	91	37	54
若葉町1丁目	1,497	2,753	1,288	1,465
若葉町2丁目	1,317	2,258	1,027	1,231
若葉町3丁目	632	1,328	641	687
調布ヶ丘1丁目	1,331	2,751	1,332	1,419
調布ヶ丘2丁目	1,122	1,989	1,010	979
調布ヶ丘3丁目	2,455	5,275	2,552	2,723
調布ヶ丘4丁目	724	1,418	737	681
深大寺元町1丁目	620	1,131	572	559
深大寺元町2丁目	334	755	365	390
深大寺元町3丁目	539	1,181	552	629
深大寺元町4丁目	609	1,294	635	659
深大寺元町5丁目	202	390	197	193
深大寺北町1丁目	507	1,075	525	550
深大寺北町2丁目	333	697	360	337
深大寺北町3丁目	328	747	389	358
深大寺北町4丁目	456	1,055	515	540
深大寺北町5丁目	514	1,126	553	573
深大寺北町6丁目	1,051	2,322	1,119	1,203
深大寺北町7丁目	545	1,248	626	622
深大寺東町1丁目	599	1,238	635	603
深大寺東町2丁目	388	887	432	455
深大寺東町3丁目	692	1,630	793	837
深大寺東町4丁目	672	1,548	757	791
深大寺東町5丁目	641	1,361	685	676
深大寺東町6丁目	920	1,838	878	960
深大寺東町7丁目	873	2,052	1,013	1,039
深大寺東町8丁目	650	1,260	609	651
深大寺南町1丁目	260	562	280	282
深大寺南町2丁目	246	590	292	298
深大寺南町3丁目	776	1,981	963	1,018
深大寺南町4丁目	355	789	400	389
深大寺南町5丁目	635	1,346	648	698
八雲台1丁目	1,078	2,023	1,012	1,011
八雲台2丁目	578	954	484	470

2 町別人口構成図

令和8年4月1日現在
(外国人を含む)
(単位:人)

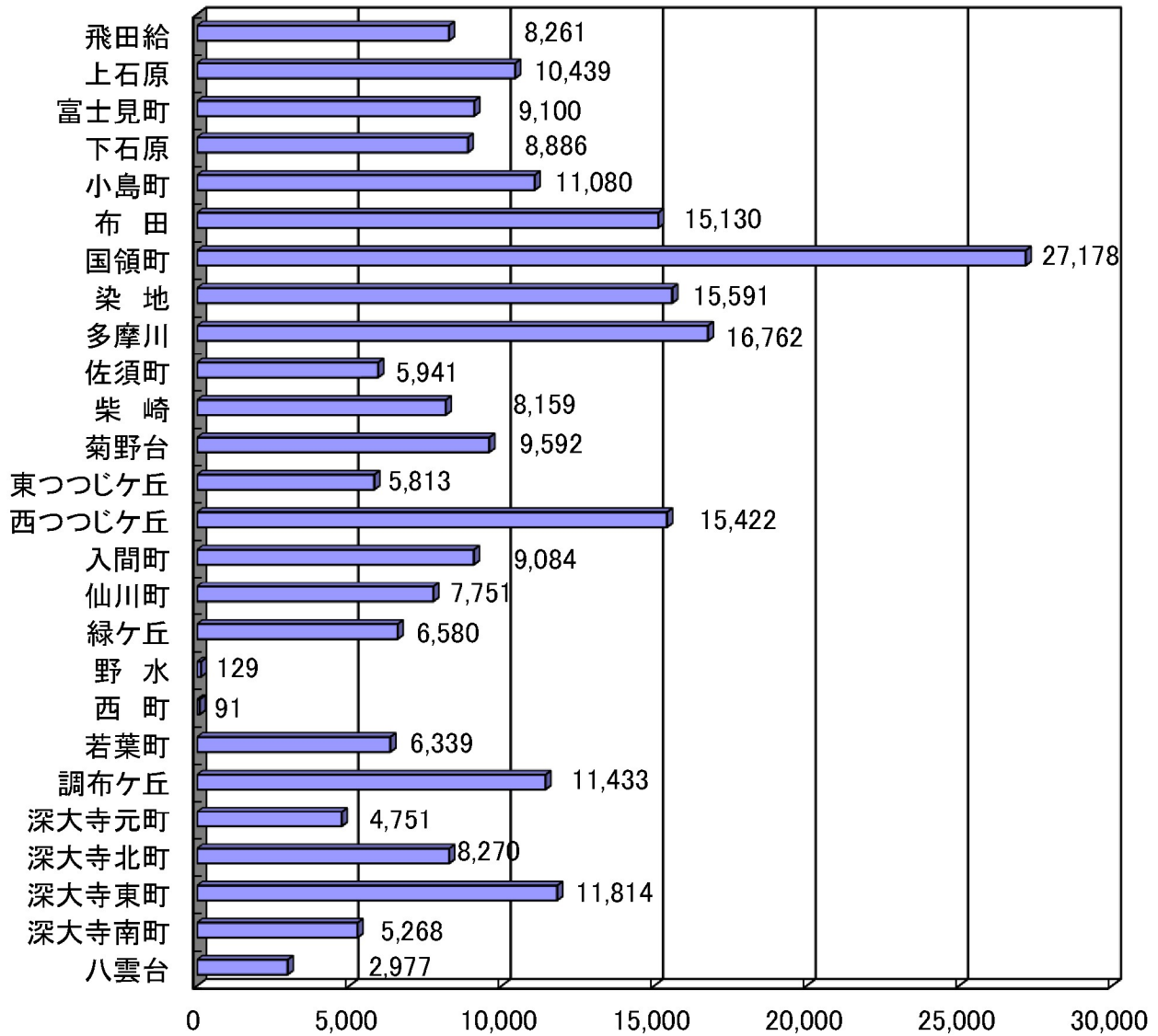

3 町別人口増減数・率（対前年同期）

（単位：人）
（外国人を含む）

町名	令和7年4月1日 現在	令和8年4月1日 現在	増減数	増減率
飛田給	8,181	8,261	80	0.98%
上石原	10,440	10,439	-1	-0.01%
富士見町	9,005	9,100	95	1.05%
下石原	8,817	8,886	69	0.78%
小島町	10,921	11,080	159	1.46%
布田	15,050	15,130	80	0.53%
国領町	27,010	27,178	168	0.62%
染地	14,984	15,591	607	4.05%
多摩川	16,685	16,762	77	0.46%
佐須町	5,905	5,941	36	0.61%
柴崎	8,127	8,159	32	0.39%
菊野台	9,529	9,592	63	0.66%
東つつじヶ丘	5,770	5,813	43	0.75%
西つつじヶ丘	15,358	15,422	64	0.42%
入間町	9,063	9,084	21	0.23%
仙川町	7,689	7,751	62	0.81%
緑ヶ丘	6,524	6,580	56	0.86%
野水	134	129	-5	-3.73%
西町	100	91	-9	-9.00%
若葉町	6,299	6,339	40	0.64%
調布ヶ丘	11,408	11,433	25	0.22%
深大寺元町	4,755	4,751	-4	-0.08%
深大寺北町	8,105	8,270	165	2.04%
深大寺東町	11,699	11,814	115	0.98%
深大寺南町	5,196	5,268	72	1.39%
八雲台	2,972	2,977	5	0.17%
計	239,726	241,841	2,115	0.88%

※ 増減率は、小数点第3位を四捨五入しています。

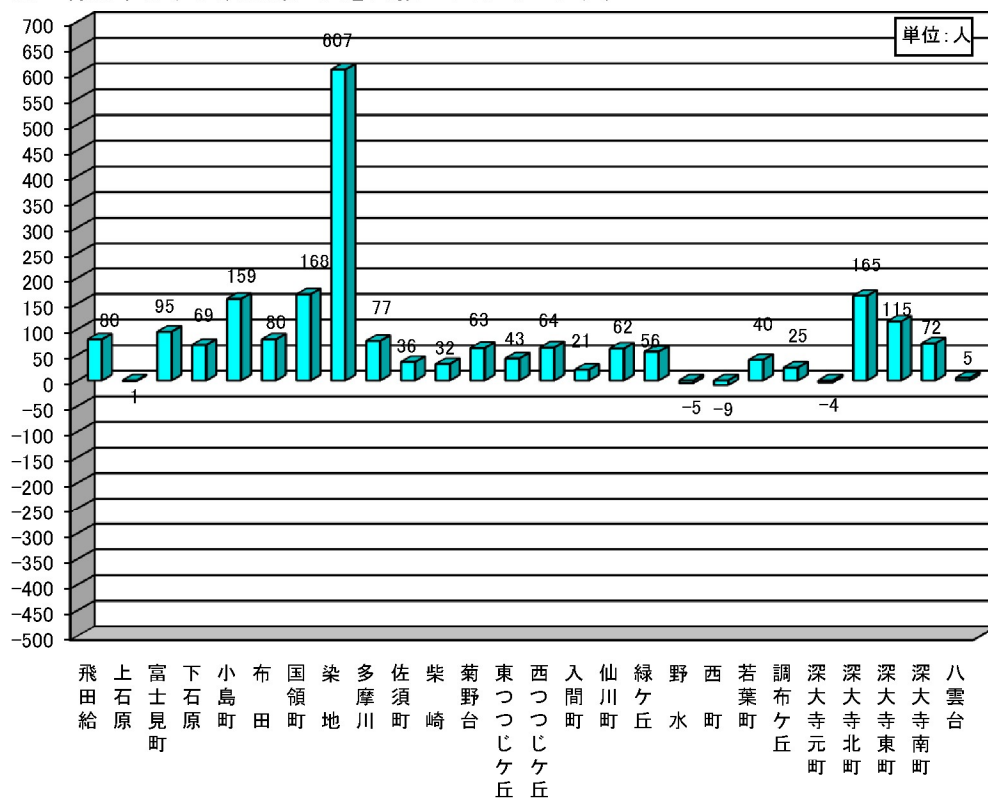

4 年齢別人口報告表

令和8年4月1日現在(外国人を含む)(単位:人)

年齢	総数	男	女	前年 総数比較
0~4	7,960	4,089	3,871	-143
0	1,524	759	765	24
1	1,560	772	788	9
2	1,552	808	744	-86
3	1,639	870	769	-53
4	1,685	880	805	-37

年齢	総数	男	女	前年 総数比較
40~44	17,067	8,581	8,486	-143
40	3,239	1,640	1,599	-261
41	3,501	1,739	1,762	50
42	3,451	1,723	1,728	51
43	3,429	1,740	1,689	14
44	3,447	1,739	1,708	3

年齢	総数	男	女	前年 総数比較
80~84	8,452	3,319	5,133	-405
80	1,379	569	810	-352
81	1,690	668	1,022	-252
82	1,875	729	1,146	97
83	1,729	693	1,036	-108
84	1,779	660	1,119	210

5~9	9,647	4,921	4,726	-303
5	1,712	876	836	-143
6	1,866	940	926	-52
7	1,933	1,001	932	-122
8	2,046	1,009	1,037	-40
9	2,090	1,095	995	54

45~49	18,407	9,240	9,167	-415
45	3,464	1,780	1,684	-268
46	3,746	1,870	1,876	-35
47	3,777	1,870	1,907	86
48	3,719	1,872	1,847	50
49	3,701	1,848	1,853	-248

85~89	6,206	2,195	4,011	22
85	1,512	564	948	129
86	1,316	470	846	88
87	1,141	416	725	-118
88	1,163	401	762	11
89	1,074	344	730	-88

年齢	総数	男	女	前年 総数比較
10~14	10,312	5,174	5,138	117
10	2,045	1,006	1,039	-123
11	2,176	1,079	1,097	114
12	2,082	1,035	1,047	70
13	2,023	1,046	977	37
14	1,986	1,008	978	19

年齢	総数	男	女	前年 総数比較
50~54	20,709	10,310	10,399	-72
50	3,950	1,915	2,035	-176
51	4,162	2,102	2,060	-107
52	4,256	2,130	2,126	90
53	4,157	2,065	2,092	-50
54	4,184	2,098	2,086	171

年齢	総数	男	女	前年 総数比較
90~94	3,644	1,124	2,520	242
90	1,060	346	714	127
91	832	292	540	63
92	666	174	492	-35
93	621	174	447	60
94	465	138	327	27

15~19	10,567	5,407	5,160	257
15	2,014	993	1,021	-31
16	2,073	1,091	982	58
17	2,033	1,035	998	-3
18	2,158	1,106	1,052	125
19	2,289	1,182	1,107	108

55~59	18,942	9,466	9,476	600
55	4,009	2,002	2,007	73
56	3,938	1,926	2,012	-1
57	3,947	2,037	1,910	122
58	3,799	1,862	1,937	540
59	3,249	1,639	1,610	-134

95~99	1,051	235	816	141
95	360	85	275	30
96	277	61	216	56
97	188	43	145	21
98	131	22	109	9
99	95	24	71	25

年齢	総数	男	女	前年 総数比較
20~24	13,964	7,094	6,870	124
20	2,405	1,244	1,161	-5
21	2,578	1,313	1,265	39
22	2,872	1,410	1,462	20
23	3,094	1,597	1,497	157
24	3,015	1,530	1,485	-87

年齢	総数	男	女	前年 総数比較
60~64	15,635	7,910	7,725	799
60	3,364	1,708	1,656	-84
61	3,451	1,685	1,766	407
62	3,036	1,572	1,464	85
63	2,944	1,522	1,422	82
64	2,840	1,423	1,417	309

年齢	総数	男	女	前年 総数比較
100~104	109	15	94	-2
100	48	10	38	-2
101	29	1	28	8
102	12	1	11	-10
103	14	2	12	-1
104	6	1	5	3

25~29	15,622	7,648	7,974	437
25	3,134	1,554	1,580	115
26	3,047	1,509	1,538	-82
27	3,126	1,492	1,634	5
28	3,114	1,506	1,608	56
29	3,201	1,587	1,614	343

65~69	11,291	5,622	5,669	322
65	2,514	1,255	1,259	147
66	2,360	1,164	1,196	61
67	2,262	1,116	1,146	107
68	2,143	1,084	1,059	113
69	2,012	1,003	1,009	-106

105~109	5	0	5	2
105	2	0	2	0
106	2	0	2	2
107	0	0	0	-1
108	1	0	1	1
109	0	0	0	0

年齢	総数	男	女	前年 総数比較
30~34	14,909	7,396	7,513	348
30	2,967	1,471	1,496	-58
31	3,063	1,501	1,562	227
32	2,894	1,453	1,441	-98
33	3,071	1,542	1,529	183
34	2,914	1,429	1,485	94

年齢	総数	男	女	前年 総数比較
70~74	10,391	4,857	5,534	-309
70	2,099	996	1,103	54
71	2,032	989	1,043	34
72	1,982	936	1,046	-194
73	2,151	979	1,172	22
74	2,127	957	1,170	-225

年齢	総数	男	女	前年 総数比較
110~	0	0	0	0
110	0	0	0	0
111	0	0	0	0
112	0	0	0	0
113	0	0	0	0
114~	0	0	0	0

35~39	14,864	7,314	7,550	-264
35	2,846	1,402	1,444	14
36	2,857	1,368	1,489	-127
37	3,014	1,508	1,506	-7
38	3,038	1,478	1,560	-35
39	3,109	1,558	1,551	-109

75~79	12,087	5,429	6,658	760
75	2,320	1,075	1,245	-242
76	2,536	1,146	1,390	-83
77	2,578	1,202	1,376	-89
78	2,611	1,116	1,495	530
79	2,042	890	1,152	644

年少人口(14歳以下)	27,919
生産年齢人口(15~64歳)	160,686
老年人口(65歳以上)	53,236

合計総数	男	女
241,841	117,346	124,495

5 年 齡（3 区 分） 別 人 口 推 移

（単位：人）

年 次	総 数	年少人口(14歳以下)		生産年齢人口(15～64歳)		老年人口(65歳以上)			
		総 数	構 成 比	総 数	構 成 比	総 数	構 成 比		
		総		数					
令和4	2022	238,394	29,587	12.41%	157,207	65.94%	51,600	21.64%	
5	2023	238,952	29,205	12.22%	157,964	66.11%	51,783	21.67%	
6	2024	239,247	28,689	11.99%	158,315	66.17%	52,243	21.84%	
7	2025	239,726	28,248	11.78%	159,015	66.33%	52,463	21.88%	
8	2026	241,841	27,919	11.54%	160,686	66.44%	53,236	22.01%	

男								
令和4	2022	115,967	15,117	13.04%	78,806	67.96%	22,044	19.01%
5	2023	116,191	14,891	12.82%	79,107	68.08%	22,193	19.10%
6	2024	116,256	14,637	12.59%	79,244	68.16%	22,375	19.25%
7	2025	116,387	14,366	12.34%	79,560	68.36%	22,461	19.30%
8	2026	117,346	14,184	12.09%	80,366	68.49%	22,796	19.43%

女								
令和4	2022	122,427	14,470	11.82%	78,401	64.04%	29,556	24.14%
5	2023	122,761	14,314	11.66%	78,857	64.24%	29,590	24.10%
6	2024	122,991	14,052	11.43%	79,071	64.29%	29,868	24.28%
7	2025	123,339	13,882	11.26%	79,455	64.42%	30,002	24.32%
8	2026	124,495	13,735	11.03%	80,320	64.52%	30,440	24.45%

各年4月1日現在

※構成比は、小数点第3位を四捨五入。

※数値はすべて外国人を含む。

参考：市制施行以降の年齢（3区分）別人口推移

(単位:人)

元号年(西暦)	総数	年少人口(14歳以下)		生産年齢人口(15~64歳)		老年人口(65歳以上)	
		総数	構成比	総数	構成比	総数	構成比
昭和30年(1955)	45,362	14,448	31.85%	29,168	64.30%	1,740	3.84%
昭和35年(1960)	68,621	18,684	27.23%	47,325	68.97%	2,612	3.81%
昭和40年(1965)	118,004	27,825	23.58%	86,138	73.00%	4,041	3.42%
昭和45年(1970)	157,488	38,216	24.27%	113,349	71.97%	5,923	3.76%
昭和50年(1975)	175,924	42,942	24.41%	124,462	70.75%	7,997	4.55%
昭和55年(1980)	180,548	38,821	21.50%	130,456	72.26%	10,557	5.85%
昭和60年(1985)	191,071	35,083	18.36%	142,649	74.66%	13,302	6.96%
平成2年(1990)	197,677	28,893	14.62%	149,631	75.69%	17,020	8.61%
平成7年(1995)	198,574	24,773	12.48%	151,074	76.08%	22,685	11.42%
平成12年(2000)	204,759	24,301	11.87%	151,114	73.80%	29,337	14.33%
平成17年(2005)	216,119	25,691	11.89%	154,111	71.31%	36,007	16.66%
平成22年(2010)	223,593	26,805	11.99%	152,257	68.10%	41,996	18.78%
平成27年(2015)	229,061	27,647	12.07%	151,021	65.93%	48,182	21.03%
令和2年(2020)	242,614	28,754	11.85%	153,175	63.14%	50,414	20.78%

各年10月1日現在

※数値は国勢調査に基づく。

※年齢不詳者を各年齢区分にカウントしていないため、総数と各年齢区分の合計は一致しないことがあります。

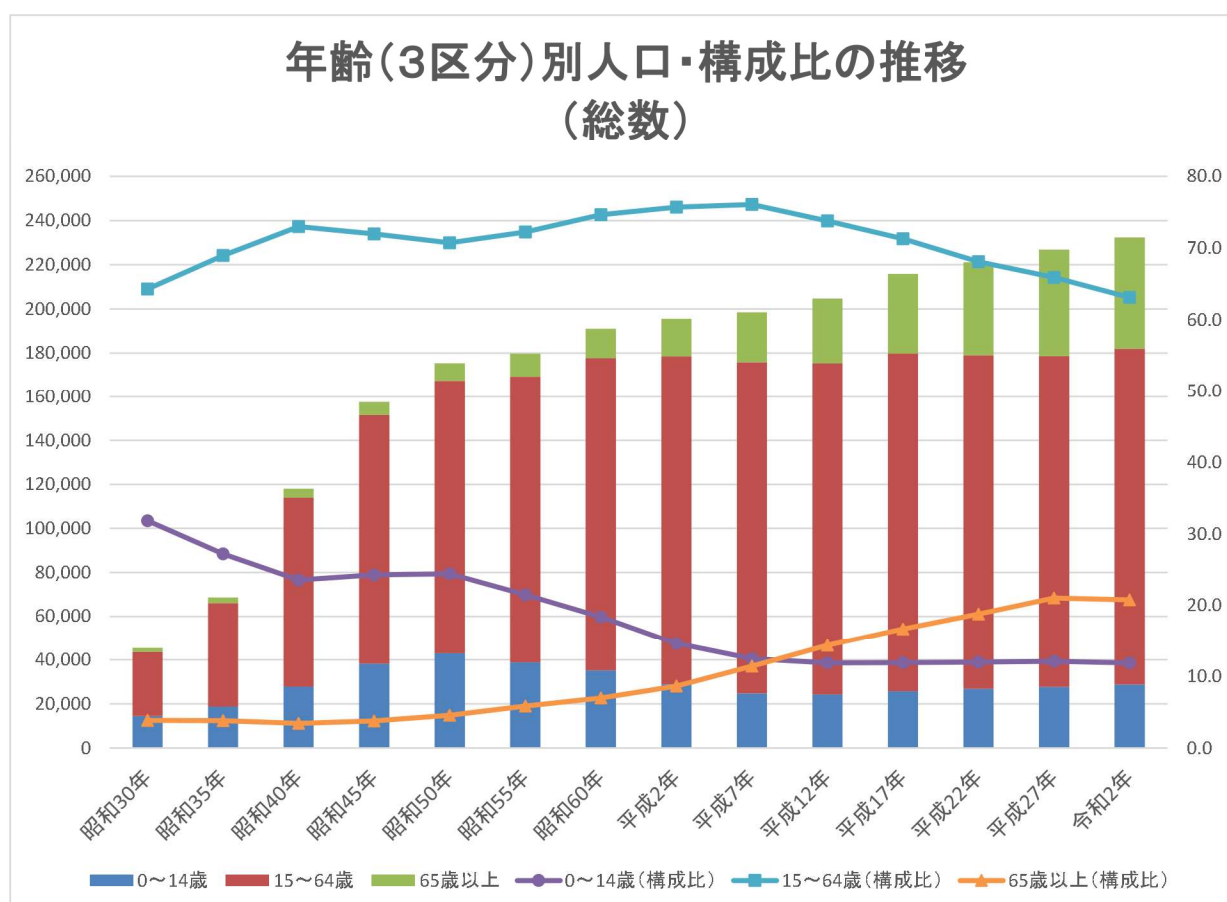

6 年齢別人口構成図

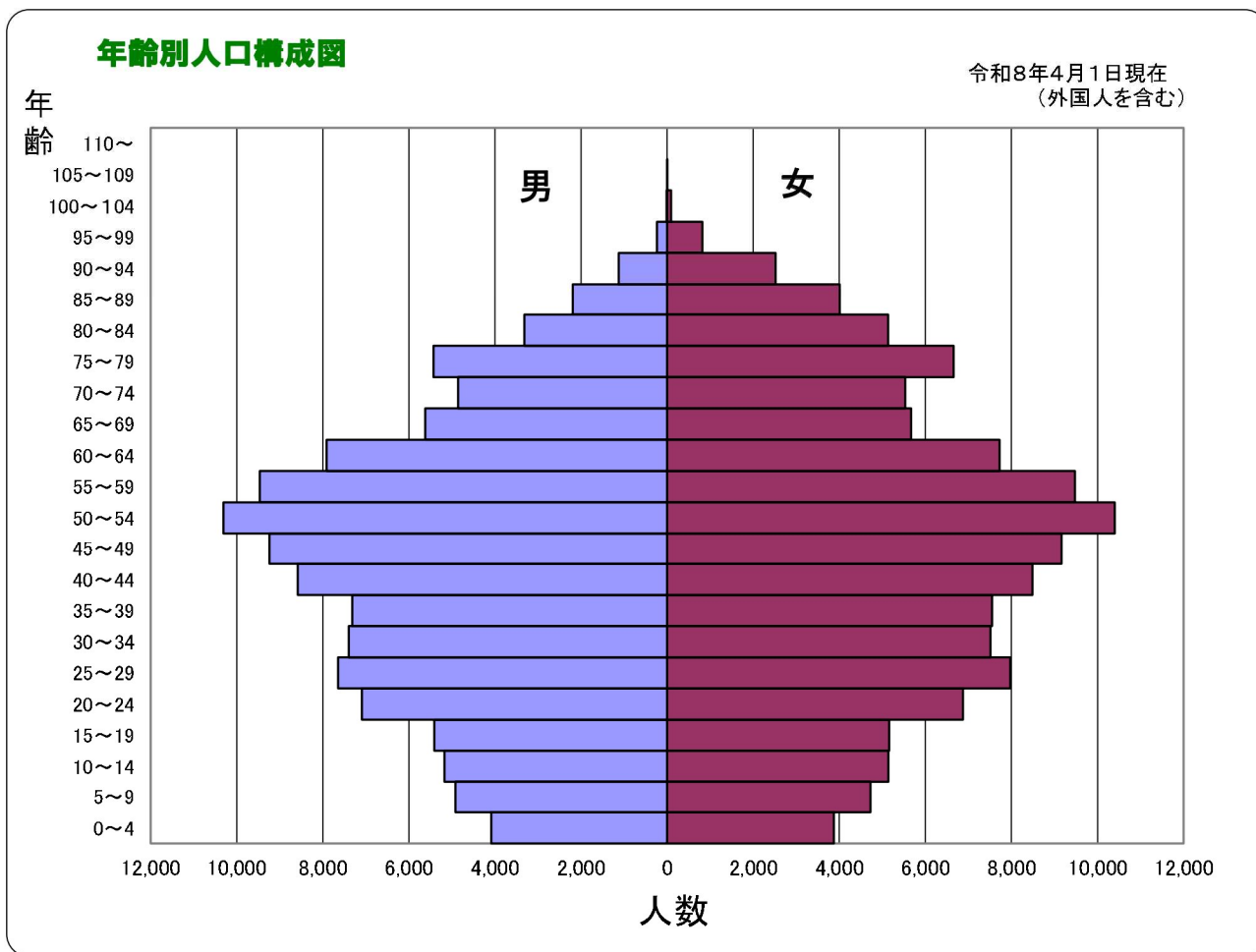

7 世帯人数別構成表

令和8年4月1日現在
(外国人を含む)(単位:世帯)

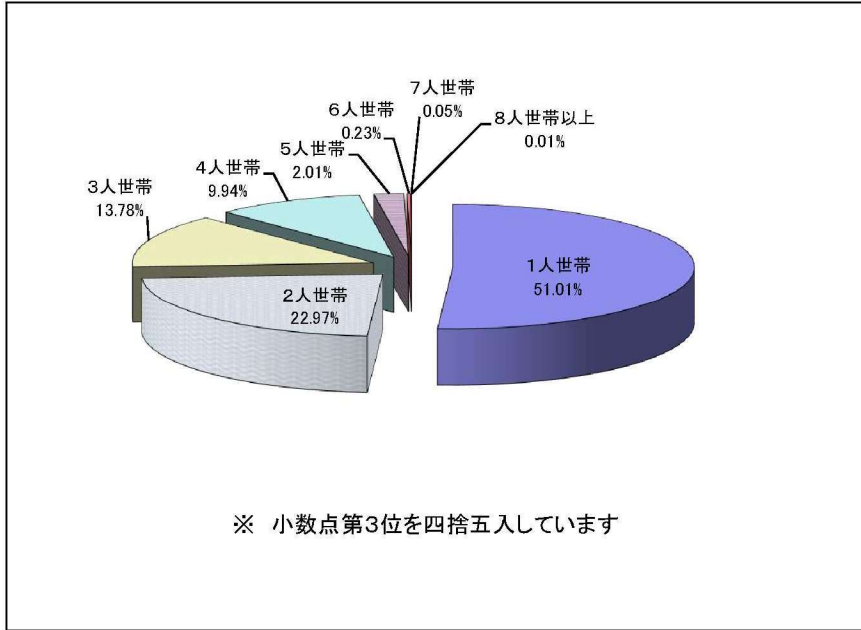

構成人数別世帯表	
1人世帯	64,961
2人世帯	29,249
3人世帯	17,543
4人世帯	12,658
5人世帯	2,556
6人世帯	299
7人世帯	59
8人世帯以上	15
合計	127,340

8 高齢者（65歳以上）を含む一人世帯・二人世帯の割合

令和8年4月1日現在(外国人を含む)

(単位:世帯)

一人世帯	
64歳以下	46,261
65歳以上74歳以下	5,993
75歳以上	12,707

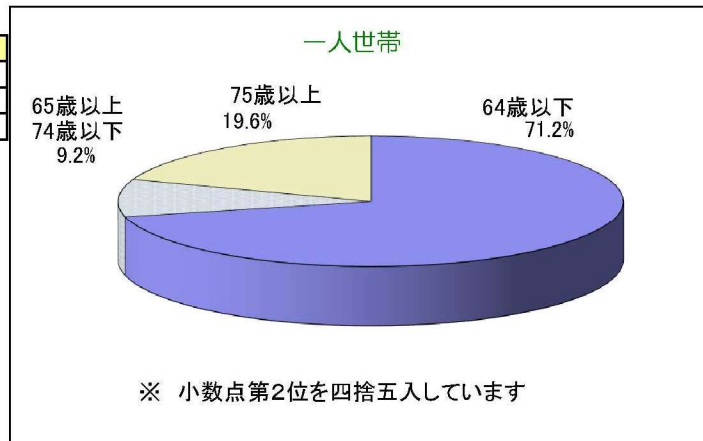

(単位:世帯)

二人世帯	
64歳以下のみ	13,921
65歳以上を含む	15,328
うち65歳以上74歳以下を含む	7,883
うち75歳以上を含む	9,553

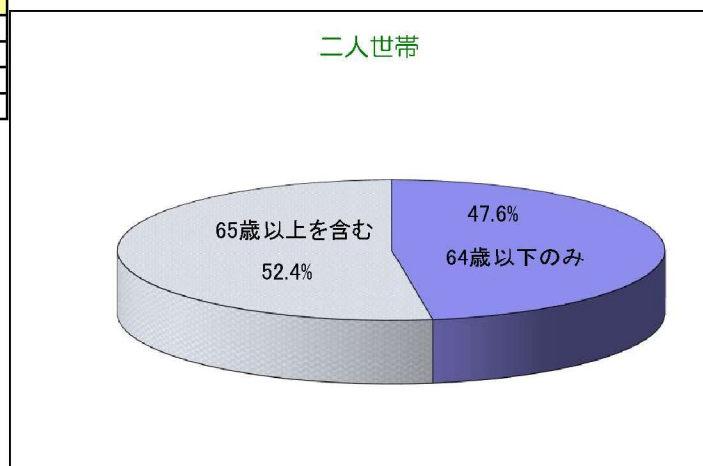

※ 65歳以上74歳以下及び75歳以上の二人世帯は重複を含みます。

9 調布市の人口の推移(各月1日現在)

(単位:人)

※10万人を超えた年からの統計です。

年	月	住民基本台帳	外国人登録者	総数
昭和39年 (1964年)	1月	93,844	1,559	95,403
	2月	94,538	1,571	96,109
	3月	95,150	1,575	96,725
	4月	95,751	1,579	97,330
	5月	98,318	1,593	99,911
	6月	99,313	1,592	100,905
	7月	99,824	1,593	101,417
	8月	100,660	1,612	102,272
	9月	101,017	1,618	102,635
	10月	101,765	1,620	103,385
	11月	102,084	1,566	103,650
	12月	102,618	1,641	104,259
年	月	住民基本台帳	外国人登録者	総数
昭和40年 (1965年)	1月	102,983	1,638	104,621
	2月	103,674	1,645	105,319
	3月	104,175	1,633	105,808
	4月	105,193	1,634	106,827
	5月	106,946	1,653	108,599
	6月	107,710	1,664	109,374
	7月	108,753	1,658	110,411
	8月	109,662	1,633	111,295
	9月	114,854	1,623	116,477
	10月	115,695	1,623	117,318
	11月	118,587	1,623	120,210
	12月	119,224	1,623	120,847
年	月	住民基本台帳	外国人登録者	総数
昭和41年 (1966年)	1月	119,644	1,676	121,320
	2月	119,926	1,663	121,589
	3月	120,507	1,657	122,164
	4月	121,720	1,657	123,377
	5月	123,692	1,683	125,375
	6月	124,561	1,695	126,256
	7月	125,250	1,684	126,934
	8月	125,741	1,702	127,443
	9月	128,001	1,712	129,713
	10月	128,911	1,717	130,628
	11月	131,185	1,734	132,919
	12月	131,581	1,734	133,315
年	月	住民基本台帳	外国人登録者	総数
昭和42年 (1967年)	1月	132,458	1,738	134,196
	2月	132,983	1,751	134,734
	3月	133,308	1,750	135,058
	4月	134,027	1,744	135,771
	5月	136,737	1,752	138,489
	6月	137,395	1,763	139,158
	7月	137,846	1,755	139,601
	8月	138,047	1,751	139,798
	9月	138,386	1,746	140,132
	10月	138,929	1,760	140,689
	11月	139,129	1,762	140,891
	12月	139,672	1,768	141,440
年	月	住民基本台帳	外国人登録者	総数
昭和43年 (1968年)	1月	139,811	1,770	141,581
	2月	140,214	1,769	141,983
	3月	140,405	1,745	142,150
	4月	141,264	1,736	143,000
	5月	143,954	1,745	145,699
	6月	144,807	1,749	146,556
	7月	145,190	1,767	146,957
	8月	145,417	1,778	147,195
	9月	145,633	1,778	147,411
	10月	145,901	1,778	147,679
	11月	145,902	1,778	147,680
	12月	146,314	1,778	148,092

年	月	住民基本台帳	外国人登録者	総数
昭和44年 (1969年)	1月	146,537	1,817	148,354
	2月	146,882	1,822	148,704
	3月	147,006	1,822	148,828
	4月	147,800	1,807	149,607
	5月	149,889	1,813	151,702
	6月	151,275	1,827	153,102
	7月	151,561	1,824	153,385
	8月	151,637	1,829	153,466
	9月	152,320	1,848	154,168
	10月	152,887	1,876	154,763
	11月	153,164	1,885	155,049
	12月	153,470	1,881	155,351
年	月	住民基本台帳	外国人登録者	総数
昭和45年 (1970年)	1月	153,539	1,877	155,416
	2月	153,828	1,879	155,707
	3月	154,076	1,885	155,961
	4月	155,199	1,874	157,073
	5月	157,154	1,869	159,023
	6月	157,593	1,860	159,453
	7月	157,695	1,855	159,550
	8月	157,779	1,851	159,630
	9月	157,988	1,853	159,841
	10月	158,330	1,837	160,167
	11月	158,671	1,829	160,500
	12月	158,819	1,850	160,669
年	月	住民基本台帳	外国人登録者	総数
昭和46年 (1971年)	1月	159,026	1,864	160,890
	2月	159,147	1,860	161,007
	3月	159,338	1,860	161,198
	4月	159,666	1,852	161,518
	5月	162,367	1,838	164,205
	6月	163,142	1,849	164,991
	7月	163,301	1,828	165,129
	8月	163,267	1,826	165,093
	9月	162,968	1,826	164,794
	10月	163,050	1,826	164,876
	11月	162,941	1,826	164,767
	12月	162,718	1,826	164,544
年	月	住民基本台帳	外国人登録者	総数
昭和47年 (1972年)	1月	162,444	1,831	164,275
	2月	162,388	1,822	164,210
	3月	162,562	1,829	164,391
	4月	163,506	1,848	165,354
	5月	165,579	1,854	167,433
	6月	166,386	1,887	168,273
	7月	166,413	1,900	168,313
	8月	166,824	1,893	168,717
	9月	167,204	1,882	169,086
	10月	167,314	1,886	169,200
	11月	168,059	1,922	169,981
	12月	168,388	1,934	170,322
年	月	住民基本台帳	外国人登録者	総数
昭和48年 (1973年)	1月	168,630	1,927	170,557
	2月	169,206	1,921	171,127
	3月	168,950	1,922	170,872
	4月	169,436	1,934	171,370
	5月	166,970	1,941	168,911
	6月	170,434	1,947	172,381
	7月	170,865	1,952	172,817
	8月	170,753	1,927	172,680
	9月	170,880	1,912	172,792
	10月	171,033	1,914	172,947
	11月	171,078	1,933	173,011
	12月	171,292	1,944	173,236

10万人突破

11万人突破

12万人突破

13万人突破

14万人突破

15万人突破

16万人突破

17万人突破

年	月	住民基本台帳	外国人登録者	総数
昭和49年 (1974年)	1月	171,281	1,945	173,226
	2月	171,511	1,932	173,443
	3月	171,660	1,941	173,601
	4月	170,294	1,943	172,237
	5月	170,858	1,953	172,811
	6月	171,373	1,963	173,336
	7月	171,354	1,970	173,324
	8月	171,278	1,954	173,232
	9月	170,872	1,954	172,826
	10月	170,980	1,954	172,934
	11月	170,823	1,954	172,777
	12月	170,570	1,954	172,524
年	月	住民基本台帳	外国人登録者	総数
昭和50年 (1975年)	1月	170,606	1,995	172,601
	2月	170,464	1,973	172,437
	3月	170,366	1,980	172,346
	4月	168,733	1,993	170,726
	5月	170,207	1,986	172,193
	6月	170,693	1,998	172,691
	7月	170,865	1,997	172,862
	8月	171,155	1,957	173,112
	9月	170,917	1,946	172,863
	10月	170,958	1,937	172,895
	11月	171,145	1,935	173,080
	12月	171,345	1,954	173,299
年	月	住民基本台帳	外国人登録者	総数
昭和51年 (1976年)	1月	171,432	1,952	173,384
	2月	171,333	1,957	173,290
	3月	171,361	1,938	173,299
	4月	170,430	1,928	172,358
	5月	171,305	1,940	173,245
	6月	171,935	1,951	173,886
	7月	172,100	1,949	174,049
	8月	172,151	1,936	174,087
	9月	172,141	1,931	174,072
	10月	172,231	1,923	174,154
	11月	172,428	1,911	174,339
	12月	172,569	1,926	174,495
年	月	住民基本台帳	外国人登録者	総数
昭和52年 (1977年)	1月	172,610	1,937	174,547
	2月	172,714	1,944	174,658
	3月	172,734	1,944	174,678
	4月	172,103	1,967	174,070
	5月	173,361	1,990	175,351
	6月	173,924	2,024	175,948
	7月	173,993	2,007	176,000
	8月	173,902	2,026	175,928
	9月	173,962	2,008	175,970
	10月	174,212	2,015	176,227
	11月	174,422	2,006	176,428
	12月	174,519	1,996	176,515
年	月	住民基本台帳	外国人登録者	総数
昭和53年 (1978年)	1月	174,505	1,984	176,489
	2月	174,403	1,987	176,390
	3月	174,422	1,998	176,420
	4月	173,585	1,999	175,584
	5月	174,450	2,004	176,454
	6月	174,882	2,003	176,885
	7月	175,039	2,015	177,054
	8月	174,958	2,005	176,963
	9月	174,826	2,004	176,830
	10月	175,058	2,002	177,060
	11月	174,965	2,001	176,966
	12月	175,028	1,997	177,025

年	月	住民基本台帳	外国人登録者	総数
昭和54年 (1979年)	1月	175,031	1,991	177,022
	2月	175,006	1,984	176,990
	3月	174,953	2,004	176,957
	4月	173,736	2,007	175,743
	5月	174,702	2,011	176,713
	6月	174,922	2,024	176,946
	7月	175,058	2,007	177,065
	8月	174,860	2,008	176,868
	9月	174,576	2,004	176,580
	10月	174,604	1,998	176,602
	11月	174,640	2,000	176,640
	12月	174,732	1,991	176,723
年	月	住民基本台帳	外国人登録者	総数
昭和55年 (1980年)	1月	174,690	1,975	176,665
	2月	174,702	1,964	176,666
	3月	174,726	1,981	176,707
	4月	174,209	1,993	176,202
	5月	175,051	1,971	177,022
	6月	175,535	1,964	177,499
	7月	175,610	1,977	177,587
	8月	175,608	1,974	177,582
	9月	175,209	1,972	177,181
	10月	175,645	1,967	177,612
	11月	175,987	1,951	177,938
	12月	176,220	1,950	178,170
年	月	住民基本台帳	外国人登録者	総数
昭和56年 (1981年)	1月	176,149	1,956	178,105
	2月	176,089	1,948	178,037
	3月	176,101	1,953	178,054
	4月	175,144	1,946	177,090
	5月	176,061	1,940	178,001
	6月	176,573	1,943	178,516
	7月	176,714	1,947	178,661
	8月	176,551	1,937	178,488
	9月	177,750	1,938	179,688
	10月	178,114	1,944	180,058
	11月	178,193	1,942	180,135
	12月	178,372	1,950	180,322
年	月	住民基本台帳	外国人登録者	総数
昭和57年 (1982年)	1月	178,814	1,961	180,775
	2月	178,878	1,980	180,858
	3月	178,825	1,989	180,814
	4月	177,923	1,985	179,908
	5月	179,341	1,993	181,334
	6月	179,790	2,013	181,803
	7月	179,962	2,000	181,962
	8月	180,002	2,003	182,005
	9月	180,205	2,000	182,205
	10月	180,343	2,016	182,359
	11月	180,269	2,024	182,293
	12月	180,426	2,042	182,468
年	月	住民基本台帳	外国人登録者	総数
昭和58年 (1983年)	1月	180,731	2,054	182,785
	2月	180,791	2,050	182,841
	3月	180,749	2,044	182,793
	4月	179,539	2,050	181,589
	5月	180,883	2,050	182,933
	6月	181,258	2,052	183,310
	7月	181,591	2,067	183,658
	8月	181,565	2,059	183,624
	9月	181,623	2,065	183,688
	10月	181,645	2,081	183,726
	11月	181,862	2,087	183,949
	12月	181,973	2,085	184,058

18万人突破

年	月	住民基本台帳	外国人登録者	総数
昭和59年 (1984年)	1月	181,942	2,100	184,042
	2月	181,966	2,101	184,067
	3月	181,851	2,093	183,944
	4月	181,042	2,102	183,144
	5月	181,433	2,089	183,522
	6月	183,313	2,099	185,412
	7月	183,433	2,090	185,523
	8月	183,308	2,070	185,378
	9月	183,223	2,085	185,308
	10月	183,602	2,086	185,688
	11月	183,902	2,096	185,998
	12月	184,285	2,099	186,384
年	月	住民基本台帳	外国人登録者	総数
昭和60年 (1985年)	1月	184,253	2,114	186,367
	2月	184,378	2,109	186,487
	3月	184,407	2,126	186,533
	4月	183,566	2,141	185,707
	5月	185,158	2,117	187,275
	6月	185,854	2,115	187,969
	7月	186,017	2,122	188,139
	8月	186,000	2,115	188,115
	9月	186,120	2,103	188,223
	10月	186,505	2,113	188,618
	11月	186,600	2,129	188,729
	12月	186,871	2,144	189,015
年	月	住民基本台帳	外国人登録者	総数
昭和61年 (1986年)	1月	187,244	2,137	189,381
	2月	187,332	2,153	189,485
	3月	187,510	2,142	189,652
	4月	186,642	2,152	188,794
	5月	188,387	2,167	190,554
	6月	188,856	2,151	191,007
	7月	189,046	2,151	191,197
	8月	189,128	2,141	191,269
	9月	189,207	2,160	191,367
	10月	189,307	2,186	191,493
	11月	189,459	2,186	191,645
	12月	189,687	2,179	191,866
年	月	住民基本台帳	外国人登録者	総数
昭和62年 (1987年)	1月	189,747	2,181	191,928
	2月	189,768	2,177	191,945
	3月	189,798	2,176	191,974
	4月	188,981	2,207	191,188
	5月	191,123	2,210	193,333
	6月	191,398	2,217	193,615
	7月	191,310	2,203	193,513
	8月	190,924	2,216	193,140
	9月	191,050	2,208	193,258
	10月	191,151	2,221	193,372
	11月	191,204	2,271	193,475
	12月	191,273	2,282	193,555
年	月	住民基本台帳	外国人登録者	総数
昭和63年 (1988年)	1月	191,410	2,274	193,684
	2月	191,413	2,278	193,691
	3月	191,251	2,287	193,538
	4月	189,870	2,298	192,168
	5月	191,902	2,320	194,222
	6月	192,254	2,329	194,583
	7月	192,246	2,343	194,589
	8月	191,986	2,361	194,347
	9月	191,970	2,365	194,335
	10月	191,882	2,396	194,278
	11月	191,757	2,446	194,203
	12月	191,819	2,466	194,285

19万人突破

年	月	住民基本台帳	外国人登録者	総数
平成元年 (1989年)	1月	191,811	2,454	194,265
	2月	191,705	2,432	194,137
	3月	191,412	2,436	193,848
	4月	189,682	2,456	192,138
	5月	191,411	2,435	193,846
	6月	191,762	2,439	194,201
	7月	191,811	2,452	194,263
	8月	191,598	2,458	194,056
	9月	191,637	2,420	194,057
	10月	191,610	2,413	194,023
	11月	191,721	2,418	194,139
	12月	191,756	2,400	194,156
年	月	住民基本台帳	外国人登録者	総数
平成2年 (1990年)	1月	191,709	2,404	194,113
	2月	191,680	2,405	194,085
	3月	191,457	2,417	193,874
	4月	190,036	2,422	192,458
	5月	192,254	2,443	194,697
	6月	192,511	2,451	194,962
	7月	192,499	2,446	194,945
	8月	192,237	2,411	194,648
	9月	192,377	2,433	194,810
	10月	192,172	2,465	194,637
	11月	192,150	2,439	194,589
	12月	192,062	2,471	194,533
年	月	住民基本台帳	外国人登録者	総数
平成3年 (1991年)	1月	192,018	2,499	194,517
	2月	191,942	2,508	194,450
	3月	191,847	2,519	194,366
	4月	190,404	2,572	192,976
	5月	192,608	2,608	195,216
	6月	193,025	2,602	195,627
	7月	193,104	2,621	195,725
	8月	193,056	2,640	195,696
	9月	193,224	2,630	195,854
	10月	192,982	2,674	195,656
	11月	193,045	2,704	195,749
	12月	193,022	2,737	195,759
年	月	住民基本台帳	外国人登録者	総数
平成4年 (1992年)	1月	193,038	2,772	195,810
	2月	193,105	2,819	195,924
	3月	193,000	2,780	195,780
	4月	191,856	2,794	194,650
	5月	193,585	2,865	196,450
	6月	193,866	2,916	196,782
	7月	193,903	2,950	196,853
	8月	193,897	2,961	196,858
	9月	193,850	2,980	196,830
	10月	193,714	2,893	196,607
	11月	193,712	2,915	196,627
	12月	193,682	2,915	196,597
年	月	住民基本台帳	外国人登録者	総数
平成5年 (1993年)	1月	193,647	2,928	196,575
	2月	193,503	2,923	196,426
	3月	193,133	2,936	196,069
	4月	191,748	2,925	194,673
	5月	193,295	2,926	196,221
	6月	193,461	2,958	196,419
	7月	193,489	2,947	196,436
	8月	193,324	2,964	196,288
	9月	193,272	3,005	196,277
	10月	193,189	2,980	196,169
	11月	192,994	2,998	195,992
	12月	192,889	2,974	195,863

年	月	住民基本台帳	外国人登録者	総数
平成6年 (1994年)	1月	192,868	3,004	195,872
	2月	192,846	3,009	195,855
	3月	192,439	2,923	195,362
	4月	191,137	2,935	194,072
	5月	192,198	2,976	195,174
	6月	192,458	2,961	195,419
	7月	192,524	2,951	195,475
	8月	192,447	2,936	195,383
	9月	192,239	2,965	195,204
	10月	192,153	2,987	195,140
	11月	191,981	2,999	194,980
	12月	191,881	3,001	194,882
年	月	住民基本台帳	外国人登録者	総数
平成7年 (1995年)	1月	191,900	2,981	194,881
	2月	191,776	3,009	194,785
	3月	191,470	3,004	194,474
	4月	190,526	3,042	193,568
	5月	191,830	3,045	194,875
	6月	192,035	3,039	195,074
	7月	192,091	3,018	195,109
	8月	192,082	2,982	195,064
	9月	192,191	2,975	195,166
	10月	191,973	2,963	194,936
	11月	192,006	2,941	194,947
	12月	192,021	2,960	194,981
年	月	住民基本台帳	外国人登録者	総数
平成8年 (1996年)	1月	191,980	2,891	194,871
	2月	191,947	2,921	194,868
	3月	191,775	2,933	194,708
	4月	190,907	2,949	193,856
	5月	192,182	2,951	195,133
	6月	192,474	2,945	195,419
	7月	192,549	2,931	195,480
	8月	192,786	2,933	195,719
	9月	193,036	2,952	195,988
	10月	192,964	2,969	195,933
	11月	192,986	2,971	195,957
	12月	193,144	2,981	196,125
年	月	住民基本台帳	外国人登録者	総数
平成9年 (1997年)	1月	193,153	2,974	196,127
	2月	193,223	2,976	196,199
	3月	193,138	2,950	196,088
	4月	192,580	2,970	195,550
	5月	194,337	3,027	197,364
	6月	194,585	3,016	197,601
	7月	194,667	3,005	197,672
	8月	194,778	3,001	197,779
	9月	194,872	3,015	197,887
	10月	194,920	3,027	197,947
	11月	194,947	3,053	198,000
	12月	194,927	3,042	197,969
年	月	住民基本台帳	外国人登録者	総数
平成10年 (1998年)	1月	194,825	3,035	197,860
	2月	194,781	3,027	197,808
	3月	194,639	3,026	197,665
	4月	194,345	3,081	197,426
	5月	195,320	3,124	198,444
	6月	195,558	3,115	198,673
	7月	195,532	3,094	198,626
	8月	195,514	3,107	198,621
	9月	195,517	3,128	198,645
	10月	195,371	3,137	198,508
	11月	195,364	3,198	198,562
	12月	195,356	3,157	198,513

年	月	住民基本台帳	外国人登録者	総数
平成11年 (1999年)	1月	195,325	3,159	198,484
	2月	195,254	3,156	198,410
	3月	195,075	3,139	198,214
	4月	194,864	3,170	198,034
	5月	195,812	3,182	198,994
	6月	195,848	3,208	199,056
	7月	195,822	3,214	199,036
	8月	195,784	3,213	198,997
	9月	196,040	3,225	199,265
	10月	195,933	3,217	199,150
	11月	195,996	3,238	199,234
	12月	195,973	3,232	199,205
年	月	住民基本台帳	外国人登録者	総数
平成12年 (2000年)	1月	195,968	3,227	199,195
	2月	195,945	3,232	199,177
	3月	195,903	3,233	199,136
	4月	196,065	3,269	199,334
	5月	197,271	3,291	200,562
	6月	197,757	3,270	201,027
	7月	197,754	3,243	200,997
	8月	197,757	3,262	201,019
	9月	197,970	3,226	201,196
	10月	198,125	3,240	201,365
	11月	198,377	3,267	201,644
	12月	198,584	3,262	201,846
年	月	住民基本台帳	外国人登録者	総数
平成13年 (2001年)	1月	198,623	3,249	201,872
	2月	198,613	3,244	201,857
	3月	198,696	3,237	201,933
	4月	198,676	3,262	201,938
	5月	199,742	3,323	203,065
	6月	199,824	3,311	203,135
	7月	199,613	3,303	202,916
	8月	199,815	3,329	203,144
	9月	199,925	3,319	203,244
	10月	199,867	3,351	203,218
	11月	199,985	3,386	203,371
	12月	200,013	3,430	203,443
年	月	住民基本台帳	外国人登録者	総数
平成14年 (2002年)	1月	199,984	3,419	203,403
	2月	200,037	3,439	203,476
	3月	200,093	3,448	203,541
	4月	200,223	3,416	203,639
	5月	201,456	3,414	204,870
	6月	201,736	3,375	205,111
	7月	201,771	3,357	205,128
	8月	201,799	3,365	205,164
	9月	201,869	3,373	205,242
	10月	202,011	3,414	205,425
	11月	202,204	3,408	205,612
	12月	202,241	3,403	205,644
年	月	住民基本台帳	外国人登録者	総数
平成15年 (2003年)	1月	202,312	3,408	205,720
	2月	202,195	3,405	205,600
	3月	202,159	3,408	205,567
	4月	202,426	3,439	205,865
	5月	203,571	3,463	207,034
	6月	203,771	3,454	207,225
	7月	203,852	3,454	207,306
	8月	203,812	3,487	207,299
	9月	203,884	3,509	207,393
	10月	204,365	3,537	207,902
	11月	204,518	3,547	208,065
	12月	204,533	3,557	208,090

20万人突破

年	月	住民基本台帳	外国人登録者	総数
平成16年 (2004年)	1月	204,497	3,543	208,040
	2月	204,714	3,559	208,273
	3月	204,807	3,575	208,382
	4月	205,134	3,574	208,708
	5月	206,396	3,619	210,015
	6月	206,620	3,619	210,239
	7月	206,703	3,651	210,354
	8月	206,829	3,600	210,429
	9月	207,004	3,560	210,564
	10月	207,090	3,548	210,638
	11月	207,534	3,573	211,107
	12月	208,001	3,564	211,565
年	月	住民基本台帳	外国人登録者	総数
平成17年 (2005年)	1月	208,170	3,539	211,709
	2月	208,265	3,543	211,808
	3月	208,184	3,566	211,750
	4月	208,156	3,596	211,752
	5月	209,062	3,656	212,718
	6月	209,235	3,661	212,896
	7月	209,206	3,655	212,861
	8月	209,166	3,667	212,833
	9月	209,240	3,648	212,888
	10月	209,173	3,650	212,823
	11月	209,303	3,672	212,975
	12月	209,354	3,682	213,036
年	月	住民基本台帳	外国人登録者	総数
平成18年 (2006年)	1月	209,344	3,665	213,009
	2月	209,239	3,676	212,915
	3月	209,087	3,642	212,729
	4月	209,649	3,662	213,311
	5月	209,895	3,619	213,514
	6月	210,115	3,608	213,723
	7月	210,093	3,622	213,715
	8月	209,945	3,633	213,578
	9月	209,938	3,628	213,566
	10月	209,951	3,662	213,613
	11月	210,080	3,703	213,783
	12月	210,052	3,698	213,750
年	月	住民基本台帳	外国人登録者	総数
平成19年 (2007年)	1月	210,095	3,705	213,800
	2月	210,027	3,719	213,746
	3月	209,974	3,698	213,672
	4月	210,750	3,730	214,480
	5月	211,265	3,808	215,073
	6月	211,519	3,822	215,341
	7月	211,644	3,838	215,482
	8月	211,775	3,866	215,641
	9月	211,840	3,831	215,671
	10月	211,897	3,853	215,750
	11月	212,133	3,882	216,015
	12月	212,141	3,857	215,998
年	月	住民基本台帳	外国人登録者	総数
平成20年 (2008年)	1月	211,904	3,853	215,757
	2月	211,958	3,847	215,805
	3月	211,907	3,836	215,743
	4月	213,226	3,879	217,105
	5月	213,939	3,885	217,824
	6月	214,133	3,891	218,024
	7月	214,277	3,899	218,176
	8月	214,452	3,914	218,366
	9月	214,524	3,889	218,413
	10月	214,630	3,841	218,471
	11月	214,819	3,918	218,737
	12月	214,871	3,926	218,797

21万人突破

年	月	住民基本台帳	外国人登録者	総数
平成21年 (2009年)	1月	214,865	3,952	218,817
	2月	214,941	3,942	218,883
	3月	215,012	3,958	218,970
	4月	215,736	4,011	219,747
	5月	216,331	4,021	220,352
	6月	216,499	4,021	220,520
	7月	216,657	4,029	220,686
	8月	216,764	4,018	220,782
	9月	216,755	3,992	220,747
	10月	216,846	4,029	220,875
	11月	216,923	4,046	220,969
	12月	216,794	4,033	220,827
年	月	住民基本台帳	外国人登録者	総数
平成22年 (2010年)	1月	216,739	4,018	220,757
	2月	216,635	4,019	220,654
	3月	216,559	4,016	220,575
	4月	217,081	4,099	221,180
	5月	217,460	4,107	221,567
	6月	217,506	4,076	221,582
	7月	217,403	4,102	221,505
	8月	217,425	4,091	221,516
	9月	217,522	4,063	221,585
	10月	217,364	4,077	221,441
	11月	217,275	4,070	221,345
	12月	217,355	4,058	221,413
年	月	住民基本台帳	外国人登録者	総数
平成23年 (2011年)	1月	217,383	4,062	221,445
	2月	217,517	4,029	221,546
	3月	217,410	4,008	221,418
	4月	217,816	3,995	221,811
	5月	218,420	3,929	222,349
	6月	218,535	3,905	222,440
	7月	218,500	3,904	222,404
	8月	218,288	3,883	222,171
	9月	218,443	3,848	222,291
	10月	218,325	3,862	222,187
	11月	218,375	3,849	222,224
	12月	218,396	3,867	222,263
年	月	住民基本台帳	外国人登録者	総数
平成24年 (2012年)	1月	218,279	3,853	222,132
	2月	218,361	3,833	222,194
	3月	218,428	3,805	222,233
	4月	218,683	3,835	222,518
	5月	218,995	3,848	222,843
	6月	219,186	3,833	223,019
	7月	219,069	3,834	222,903
	8月	219,085	3,524	222,609
	9月	219,208	3,524	222,732
	10月	219,369	3,536	222,905
	11月	219,654	3,587	223,241
	12月	219,662	3,573	223,235
年	月	日本人	外国人	総数
平成25年 (2013年)	1月	219,613	3,550	223,163
	2月	219,645	3,548	223,193
	3月	219,456	3,558	223,014
	4月	219,687	3,533	223,220
	5月	220,316	3,547	223,863
	6月	220,425	3,557	223,982
	7月	220,378	3,559	223,937
	8月	220,499	3,537	224,036
	9月	220,478	3,515	223,993
	10月	220,524	3,502	224,026
	11月	220,491	3,523	224,014
	12月	220,326	3,521	223,847

22万人突破

年	月	日本人	外国人	総数
平成26年 (2014年)	1月	220,157	3,534	223,691
	2月	220,159	3,549	223,708
	3月	219,988	3,546	223,534
	4月	220,391	3,556	223,947
	5月	220,746	3,584	224,330
	6月	220,874	3,605	224,479
	7月	220,845	3,583	224,428
	8月	220,782	3,573	224,355
	9月	220,703	3,578	224,281
	10月	220,690	3,593	224,283
	11月	220,671	3,646	224,317
	12月	220,589	3,642	224,231
年	月	日本人	外国人	総数
平成27年 (2015年)	1月	220,558	3,633	224,191
	2月	220,533	3,636	224,169
	3月	220,425	3,596	224,021
	4月	221,127	3,576	224,703
	5月	221,566	3,678	225,244
	6月	221,975	3,715	225,690
	7月	222,309	3,725	226,034
	8月	222,444	3,745	226,189
	9月	222,518	3,742	226,260
	10月	222,520	3,771	226,291
	11月	222,623	3,837	226,460
	12月	222,633	3,810	226,443
年	月	日本人	外国人	総数
平成28年 (2016年)	1月	222,614	3,799	226,413
	2月	222,673	3,808	226,481
	3月	222,713	3,764	226,477
	4月	223,437	3,771	227,208
	5月	223,938	3,847	227,785
	6月	224,300	3,831	228,131
	7月	224,485	3,840	228,325
	8月	224,593	3,878	228,471
	9月	225,083	3,883	228,966
	10月	225,273	3,947	229,220
	11月	225,553	3,995	229,548
	12月	225,853	4,014	229,867
年	月	日本人	外国人	総数
平成29年 (2017年)	1月	225,849	4,037	229,886
	2月	225,981	4,029	230,010
	3月	226,033	4,006	230,039
	4月	226,819	4,046	230,865
	5月	227,142	4,173	231,315
	6月	227,285	4,195	231,480
	7月	227,395	4,196	231,591
	8月	227,463	4,196	231,659
	9月	227,623	4,187	231,810
	10月	227,651	4,253	231,904
	11月	227,812	4,301	232,113
	12月	227,996	4,323	232,319
年	月	日本人	外国人	総数
平成30年 (2018年)	1月	228,125	4,348	232,473
	2月	228,229	4,379	232,608
	3月	228,314	4,346	232,660
	4月	229,057	4,351	233,408
	5月	229,594	4,486	234,080
	6月	229,933	4,495	234,428
	7月	230,034	4,495	234,529
	8月	230,198	4,504	234,702
	9月	230,294	4,482	234,776
	10月	230,338	4,529	234,867
	11月	230,369	4,592	234,961
	12月	230,303	4,603	234,906

23万人突破

年	月	日本人	外国人	総数	
平成31年 (2019年)	1月	230,540	4,629	235,169	
	2月	230,468	4,613	235,081	
	3月	230,498	4,588	235,086	
	4月	231,229	4,576	235,805	
	令和元年	5月	231,726	4,718	236,444
		6月	231,928	4,729	236,657
		7月	231,875	4,731	236,606
		8月	232,039	4,739	236,778
		9月	231,973	4,695	236,668
		10月	232,102	4,778	236,880
		11月	232,135	4,834	236,969
		12月	232,213	4,836	237,049
年		月	日本人	外国人	総数
令和2年 (2020年)		1月	232,230	4,824	237,054
		2月	232,295	4,821	237,116
		3月	232,191	4,793	236,984
	4月	232,762	4,744	237,506	
	5月	233,148	4,728	237,876	
	6月	233,184	4,714	237,898	
	7月	233,237	4,693	237,930	
	8月	233,148	4,653	237,801	
	9月	233,065	4,610	237,675	
	10月	233,083	4,553	237,636	
	11月	233,125	4,515	237,640	
	12月	233,272	4,542	237,814	
年	月	日本人	外国人	総数	
令和3年 (2021年)	1月	233,265	4,550	237,815	
	2月	233,118	4,530	237,648	
	3月	233,087	4,502	237,589	
	4月	233,658	4,429	238,087	
	5月	233,914	4,418	238,332	
	6月	233,857	4,410	238,267	
	7月	233,864	4,433	238,297	
	8月	233,763	4,470	238,233	
	9月	233,919	4,452	238,371	
	10月	233,883	4,428	238,311	
	11月	233,813	4,422	238,235	
	12月	233,647	4,420	238,067	
年	月	日本人	外国人	総数	
令和4年 (2022年)	1月	233,554	4,385	237,939	
	2月	233,609	4,400	238,009	
	3月	233,483	4,405	237,888	
	4月	233,993	4,401	238,394	
	5月	234,139	4,500	238,639	
	6月	234,213	4,601	238,814	
	7月	234,312	4,652	238,964	
	8月	234,295	4,661	238,956	
	9月	234,258	4,673	238,931	
	10月	234,005	4,708	238,713	
	11月	233,914	4,805	238,719	
	12月	233,801	4,813	238,614	
年	月	日本人	外国人	総数	
令和5年 (2023年)	1月	233,672	4,833	238,505	
	2月	233,639	4,818	238,457	
	3月	233,597	4,779	238,376	
	4月	234,097	4,855	238,952	
	5月	234,274	4,957	239,231	
	6月	234,266	4,947	239,213	
	7月	234,182	4,974	239,156	
	8月	234,115	5,008	239,123	
	9月	233,846	4,982	238,828	
	10月	233,770	5,050	238,820	
	11月	233,722	5,099	238,821	
	12月	233,723	5,106	238,829	

年	月	日本人	外国人	総数
令和6年 (2024年)	1月	233,665	5,109	238,774
	2月	233,593	5,106	238,699
	3月	233,640	5,066	238,706
	4月	234,113	5,134	239,247
	5月	234,356	5,253	239,609
	6月	234,315	5,325	239,640
	7月	234,210	5,339	239,549
	8月	234,339	5,374	239,713
	9月	234,250	5,379	239,629
	10月	234,148	5,432	239,580
	11月	234,094	5,523	239,617
	12月	233,996	5,534	239,530
年	月	日本人	外国人	総数
令和7年 (2025年)	1月	233,814	5,534	239,348
	2月	233,604	5,579	239,183
	3月	233,608	5,559	239,167
	4月	234,081	5,645	239,726
	5月	234,321	5,877	240,198
	6月	234,504	5,944	240,448
	7月	234,600	6,009	240,609
	8月	234,670	6,068	240,738
	9月	234,695	6,043	240,738
	10月	234,771	6,126	240,897
	11月	234,844	6,227	241,071
	12月	234,846	6,230	241,076
年	月	日本人	外国人	総数
令和8年 (2026年)	1月	234,857	6,217	241,074
	2月	234,824	6,252	241,076
	3月	234,948	6,239	241,187
	4月	235,560	6,281	241,841
	5月			
	6月			
	7月			
	8月			
	9月			
	10月			
	11月			
	12月			

24万人
突破

10 人口の増減

(外国人を含む)

(単位:人)

	転入	転出	(社会増減)	出生	死亡	(自然増減)
令和7年4月	1,587	1,225	362	105	175	-70
5月	1,172	895	277	128	179	-51
6月	1,074	933	141	138	163	-25
7月	1,116	992	124	141	166	-25
8月	975	880	95	118	166	-48
9月	1,015	908	107	125	163	-38
10月	1,016	899	117	131	172	-41
11月	816	793	23	141	150	-9
12月	994	922	72	139	197	-58
令和8年1月	928	830	98	128	218	-90
2月	1,055	851	204	99	173	-74
3月	2,394	1,839	555	129	184	-55
合計	14,142	11,967	2,175	1,522	2,106	-584

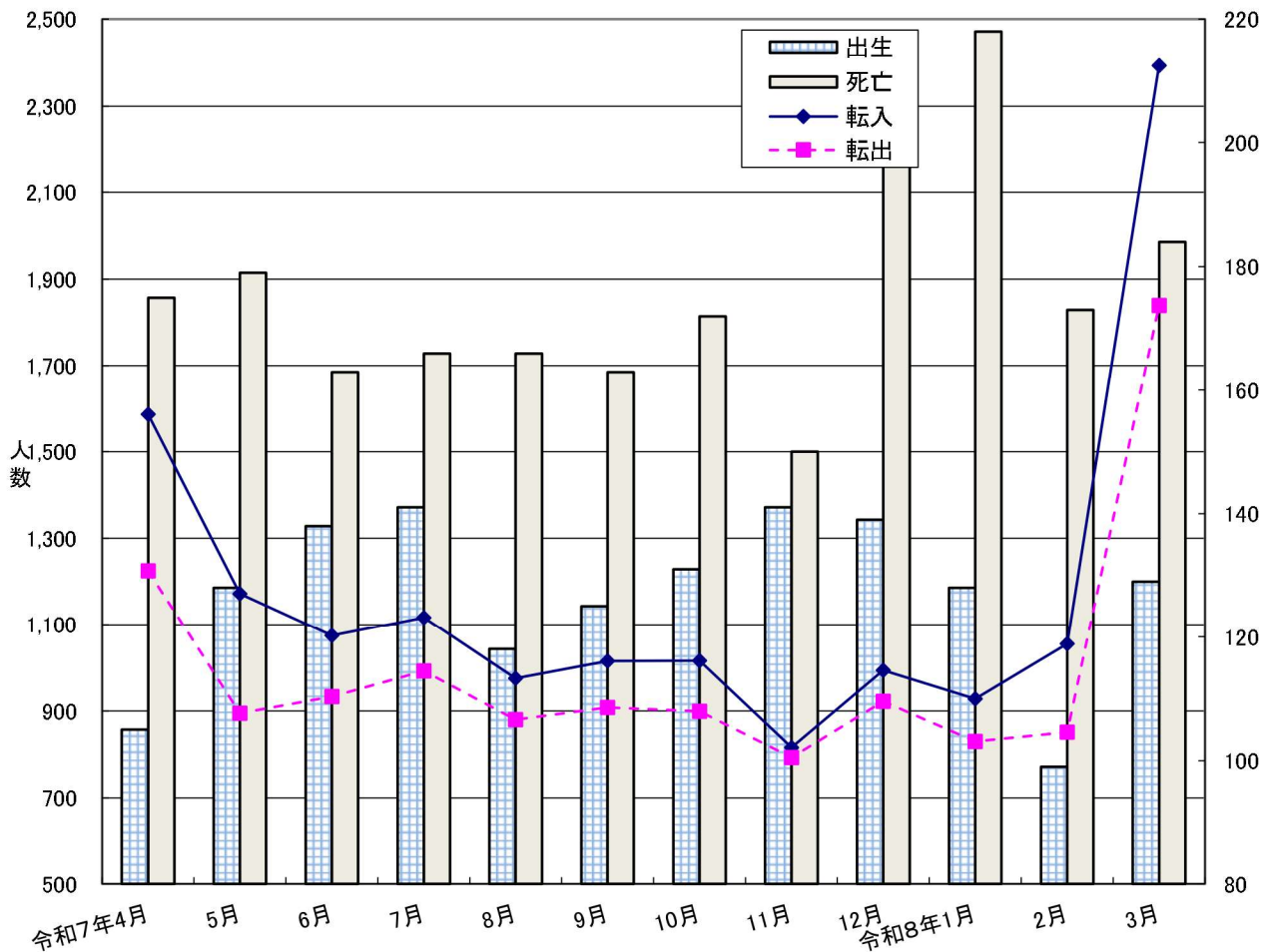

刊行物番号

2026-063

調布市の世帯と人口(令和8年4月1日現在)

発行日 令和8年6月

発行 調布市

編集 市民部市民課

〒182-8511 調布市小島町2-35-1

TEL042-481-7041