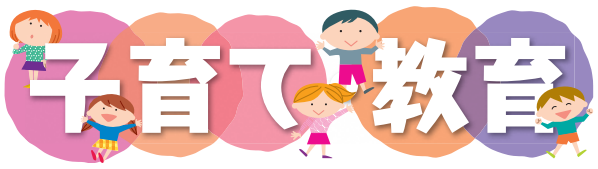

10月1日㈯から乳幼児・義務教育就学児医療証はうぐいす色に

保護者の所得を確認の上、引き続き対象となる方に、うぐいす色の医療証を9月15日㈭以降、順次発送します。現在のオレンジ色の医療証は、有効期限後に処分してください。

●義務教育就学児医療証（㊐医療証）の申請

小・中学生の児童の保険診療による医療費の自己負担額の一部を助成します。中学生の保護者には所得制限があります。医療証をお持ちでない方が交付を受けるには申請が必要です。保護者の所得が制限内になった方は、早めに申請してください。

他申請方法は市HP参照、または問い合わせ

申問子ども家庭課☎481－7093

子どもの定期予防接種（予防接種法に基づく予防接種）

市HP

子どもの年齢・月齢に応じて定期予防接種の案内を個別に通知しています。

費無料

持母子健康手帳、健康保険証、予診票

申指定医療機関（個別に通知する案内、市HPまたは調布市医師会HP参照）へ予約

他定期予防接種の対象年齢以外で接種する場合は、「任意予防接種（有料）」として接種。接種回数・間隔はワクチンの種類によって異なる。詳細は、市からの通知または市HP参照

●市外での接種

世田谷区・三鷹市・府中市・狛江市の指定医療機関でも定期予防接種が受けられます。

他上記以外の自治体で予防接種を希望する場合は、事前に健康推進課で手続きが必要

問健康推進課☎441－6100

9月の休日ゆりかご調布面接

日　時	場　所	定　員	申し込み締め切り
10日㈯午前	健康推進課	申し込み順7人	9日㈮正午
25日㈰午後	すこやか	申し込み順5人	22日㈭正午

内妊娠・出産・子育てに関する相談や利用できるサービスなどの紹介、育児ギフトのプレゼント。同時に母子健康手帳を交付

他オンライン面接や母子健康手帳の郵送交付も実施。面接は予約制。詳細は市HP参照

申問9月6日㈫午前9時から電話で健康推進課☎441－6081または、すこやか☎481－7733

わくわく育児教室「こあらクラス」

申し込みHP

日10月13日㈭午後1時30分～3時

所文化会館たづくり西館保健センター2階

対令和4年1～3月生まれの子どもと保護者

内子どもの発育、生活リズム、離乳食、上手な食べさせ方など

定申し込み順20組

申問9月7日㈬午前9時から健康推進課☎441－6081へ電話または電子申請から申し込み

10月のもうすぐママ・パパ教室

コース名	内　容	日　時	実施場所
1回コース	赤ちゃんのお世話など	8日㈯午前	保健センター
3回コース	赤ちゃんのお世話	8日㈯午後	保健センター
	産後の生活	17日㈪午前	すこやか
	ママのからだのケア	24日㈪午後	保健センター

対令和5年1～3月に初めて出産を迎える母親・父親

定各申し込み順18組程度

申問電話で健康推進課☎441－6081

1歳児歯科教室

日10月5日㈬午前

所文化会館たづくり西館保健センター1階

対令和3年9～10月生まれ

内歯科健診、仕上げ磨きと幼児食の説明など

定申し込み順40人程度

申問9月8日㈭午前9時から健康推進課☎441－6081

令和5年度認可保育園入園申し込み（令和5年4月入園）

●入園案内（申込書）の配布

期9月20日㈫～

所総合案内所（市役所2階）、保育課（市役所3階）、子ども家庭支援センターすこやか（第3土曜日とその翌日を除く）、こどもとフラット（子育てカフェ「aona」内。火曜日を除く）、市内各認可保育園（日曜日、祝日を除く）

※市HPから印刷可。募集人数は市HPに掲載予定

●一次申し込み受け付け

感染症拡大防止のため、郵送と申し込み受け付け専用ボックスのみで行います。

◎郵送

期10月5日㈬～25日㈫（必着）

※特定記録郵便・簡易書留など、記録の残る郵送方法を推奨。郵送料は差出人負担

◎申し込み受け付け専用ボックス

期10月5日㈬～25日㈫（平日のみ）

時午前8時30分～午後5時15分

所保育課（市役所3階）

※申込書類一式を封筒に入れ、封をして投函

他書類到達確認は提出日以後5営業日程度から可。申し込み前に入園案内で注意事項・詳細を要確認。不足などがある場合は、保育課から個別に連絡。不足書類・申込事項変更届は11月18日㈮（必着）までに提出。10月26日㈬～令和5年1月23日㈪の到着分は、二次選考対象。1月24日㈫～3月3日㈮の到着分は三次選考対象

他詳細は市HP参照

問保育課☎481－7132～4

調布ジュニア映画塾　作品上映会

プロの映画監督や技術者の指導の下、中学生が脚本作成から撮影、編集までを体験し、作り上げた映画作品の上映会を開催します。

日9月25日㈰午後1時30分～3時30分

所文化会館たづくり8階映像シアター

内「レーケン！東京都立櫻中学心霊研究部」（10分程度）

講横川寛人（監督）

定当日先着100人

費無料

問産業振興課☎481－7184

ほっとサロン・しぇいくはんずスペシャル企画「パパとママのべびぃケア」

赤ちゃんが落ち着ける抱っこや、発達に合わせたケアを学びませんか。

日10月1日㈯午前10時30分～正午

所市民プラザあくろす3階ホール

対1歳未満の赤ちゃんと父親と母親

講吉田敦子（助産師・整体師）

定申し込み順12組

費無料

保1歳～就学前（申9月6日㈫～13日㈫）

持おくるみまたはバスタオル

他詳細は男女共同参画推進センターHP参照

申問9月6日㈫午前9時から電話・Eメールで男女共同参画推進センター

☎443－1213・Edanjyo@w2.city.chofu.tokyo.jp

男女共同参画推進センターHP

令和5年4月に小・中学校に入学する方へ

問学務課☎481－7473～6

●新小学1年生の就学時健康診断

住所によって受診する指定校が決まっています。指定校・健診日時は、通知または市HPでご確認ください。

対平成28年4月2日～平成29年4月1日生まれの方

●外国籍の方は手続きを

対市立小・中学校に入学を希望する市内在住の外国籍の方

小学校／平成28（2016）年4月2日～平成29（2017）年4月1日生まれの方

中学校／平成22（2010）年4月2日～平成23（2011）年4月1日生まれで、令和5年3月に小学校を卒業する方

申直接または郵送で学務課（教育会館1階）

●新中学1年生の「学校選択制」

学区域外の市立中学校への入学を希望できます。

対市内在住で令和5年4月に新1年生として市立中学校に入学予定の希望者

選択できる学校／全市立中学校のうち一校

申9月に対象者へ制度の案内を学校で配布または郵送※11月上旬頃に郵送する「就学（入学）予定連絡票兼学校選択制希望票」は期日までに全員提出。提出期日は学区域の市立中学校と学区域外の市立中学校で異なる

他各学校の受け入れ人数を超えた場合は公開抽選。学校を選ぶ際に理由の申し出は不要。学校説明会の日程などは各学校HPまたは市HP参照

●小学校新入学準備金（就学援助）の入学前支給

入学にかかる費用の一部を入学前に支給します。

対令和5年1月1日時点で市内に居住し、令和5年4月に小学校入学予定の子どもがいる、経済的に困っているなど、要件に該当する保護者

申申請書一式を12月28日㈬（必着）までに〒182－0026小島町2－36－1教育会館1階学務課へ持参または郵送

他案内と申請書は9月に郵送

●中学校新入学準備金（就学援助）の入学前支給

令和5年1月時点で就学援助を受けている、小学6年生の保護者へ、1月末頃に支給します。なお、小・中学校在籍児童・生徒を対象とした令和4年度就学援助申請は、令和5年2月末まで随時受け付けています。

●新型コロナウイルス感染症対策のため、各施設・事業はサービスなどを一部制限して開館・実施

利用・参加を予定している方は、事前にお問い合わせいただくか、市HPや主催団体HPなどで最新情報をご確認ください。また、マスク着用などの感染症対策をした上で利用・参加をお願いします。

市HP