その他のお知らせ

八ケ岳少年自然の家　新規予約受付

新規予約は４月１日㈭から次の通り受け付けます。

区　分	新規予約受け付け分
市内青少年団体（おおむね20歳未満の者で構成する10人以上の団体）	令和３年10月利用分
市内個人（市内在住・在勤・在学）※青少年団体以外の団体を含む	令和３年７月利用分

※連泊時は、１泊目の属する月を基準とする
他一部利用制限中のため、申し込み前に「ご利用前のご案内」（市HPから印刷可）を要確認
申問電話またはFAXで八ケ岳少年自然の家（山梨県北杜市高根町清里3545－１）☎0551－48－2014（土・日曜日、祝日を除く午前９時～午後５時）・FAX0551－48－4358へ※個人利用のみ八ケ岳少年自然の家HPから申請可。緊急事態宣言期間中の電話予約は休止
（社会教育課）

京王閣競輪開催日

（★本場ナイター開催。無印は場外のみ）
《３月の開催日》
25日㈭・★26日㈮・★27日㈯・★28日㈰
《４月の開催日》
★１日㈭・★２日㈮・★３日㈯・４日㈰・５日㈪・６日㈫・７日㈬・８日㈭・９日㈮・10日㈯・11日㈰・15日㈭・16日㈮・17日㈯・18日㈰
問東京都十一市競輪事業組合☎487－2156　（財政課）

４月30日㈮までに家内労働の「委託状況届」の提出を

家内労働者へ仕事（内職など）を委託している事業主の方は、毎年４月１日現在の家内労働者数などについて「委託状況届」を労働基準監督署に提出することが義務付けられています。４月30日㈮までに忘れずに提出してください。
問東京労働局労働基準部賃金課家内労働係☎03－3512－1614または三鷹労働基準監督署☎0422－67－0651へ
（産業振興課）

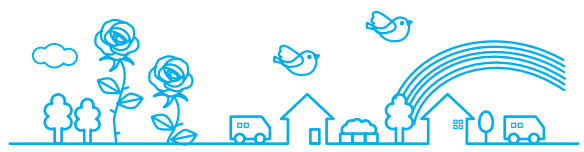

イベントのお知らせ

催　し

劇団芸優座　春の公演 親子鑑劇会「一休さん」とワークショップ

ワークショップで作品解説や劇中歌の発声練習などを行った後、実際に公演を鑑賞します。

日４月18日㈰午後２時～（ワークショップは１時～）
所文化会館たづくり２階くすのきホール　対いずれかが市内在住・在勤・在学の小学生親子　講村田里絵（脚本家）　定申し込み順①公演250人②ワークショップ親子10組20人　費無料
申Ｅメールに住所、参加者全員の氏名（ふりがな）、年齢、電話番号、件名に①「劇団芸優座春の公演申し込み」②「劇団芸優座春の公演　ワークショップ申し込み」を明記し、３月22日㈪午前９時以降に①劇団芸優座Ｅinfo@geiyuza.com②文化生涯学習課Ｅbunsin@w2.city.chofu.tokyo.jpへ
問公演について／劇団芸優座☎489－4555　ワークショップについて／文化生涯学習課☎481－7139

東京室内歌劇場スペシャルウィーク2021 in 調布市せんがわ劇場

オペラやコンサートなどの舞台芸術が楽しめる公演招待、ゲネプロ観覧です。

Ⓐ公演の市民無料招待（コンサート）
程／内
４月24日㈯／①にほんのうた in 調布
②女の愛と…～歌曲で綴るそれぞれの愛のかたち～
25日㈰／①３びきの小娘
②モーツァルト「劇場支配人」（歌劇・ハイライト・日本語上演）、リムスキー・コルサコフ「モーツァルトとサリエリ」（歌劇・日本語上演）
26日㈪／①にほんのうた in 調布
②日本一短い（？）オペラハイライト集
27日㈫／①関定子が贈るリラックス・タイムコンサート②小さな個展～塚田真理作品集～
28日㈬／①J.S.バッハ「コーヒーカンタータ」（演奏会形式・原語上演）、ペルゴレージ「奥様女中」（歌劇・ハイライト・日本語上演）
②松井康司と東井美佳「おもむくままに…」
時①午後２時～②７時～　定各回２席（多数抽選）
申Ｅメールに住所、氏名（ふりがな）、年齢、電話番号、希望日時（第２希望まで可）、件名に「市民無料招待申し込み」を明記し、４月２日㈮までに文化生涯学習課へ

Ⓑオペレッタ「りんご娘」のゲネプロ（最終リハーサル）観覧

日４月21日㈬午後７時～（６時40分開場）
定申し込み順30人
申Ｅメールに住所、参加者全員の氏名（ふりがな）、年齢、電話番号、件名に「スペシャルウィークゲネプロ申し込み」を明記し、３月22日㈪午前９時以降に文化生涯学習課へ

ⒶⒷ共に
所せんがわ劇場
対市内在住・在勤・在学の方　費無料
他ⒶⒷ両方の申し込み可。公演詳細は東京室内歌劇場HP参照。未就学児入場不可。一般申し込みは東京室内歌劇場☎03－5642－2267または同HPで受け付け
問文化生涯学習課☎481－7139・Ｅbunsin@w2.city.chofu.tokyo.jp

講座・講演会

まちのつながりプロジェクト エリアビジョン報告会

富士見町地域の空き家の利活用を通じ、地域を再生しコミュニティを活性化するプロジェクトについて、１年間の総括と次年度以降の展望を話します。
日３月27日㈯午後７時～８時30分
講髙橋大輔（共立女子大学教授）、菅原大輔（建築士）
定申し込み順20人　費無料
申３月25日㈭までに申し込みフォーム（右記２次元コードからアクセス可）に必要事項を入力
他オンラインで開催。詳細は申し込み者へ連絡
問住宅課☎481－7817

調布市空き家等ワンストップ相談窓口（スマイのミライ相談窓口）

「親から相続した空き家の取り扱いがわからない」「近隣の空き家に困っている」など、相続・遺贈から空き家の管理方法まで、さまざまな課題を相談できます。
相談窓口／６カ所（詳細は市HP（右記２次元コードからアクセス可）参照）

●LINE公式アカウントでも情報発信中
空き家などに関する情報を発信しているほか、オンラインセミナーの申し込みなどもできます。
アカウント名／調布市スマイのミライ教えてナビ！
アカウントID／@912vqiqd
問住宅課☎481－7817

4月の主な行事予定

Event Calendar 4月

味の素スタジアム★武蔵野の森総合スポーツプラザ

味の素スタジアム・武蔵野の森総合スポーツプラザでは、利用者の安全・安心を確保した上で施設を利用できるよう、新型コロナウイルス感染症の感染拡大防止の観点から施設の管理運営を行っています。利用・参加前に味の素スタジアムまたは武蔵野の森総合スポーツプラザHPに掲載している依頼・留意事項をご確認ください。
また、状況によりイベントが中止・延期・時間変更となる場合があります。最新情報は各イベント主催者へお問い合わせください。
※武蔵野の森総合スポーツプラザのイベント開催予定はありません

★味の素スタジアム

４日㈰　東京ヴェルディ vs 水戸ホーリーホック
（明治安田生命Ｊ２リーグ第６節）
午後３時キックオフ
問東京ヴェルディ　☎03－3512－1969

７日㈬　FC東京 vs 北海道コンサドーレ札幌
（明治安田生命Ｊ１リーグ第８節）
午後７時キックオフ
問FC東京　☎444－2630

10日㈯　東京ヴェルディ vs レノファ山口FC
（明治安田生命Ｊ２リーグ第７節）
午後４時キックオフ
問東京ヴェルディ　☎03－3512－1969

11日㈰　FC東京 vs 川崎フロンターレ
（明治安田生命Ｊ１リーグ第９節）
午後２時キックオフ
問FC東京　☎444－2630

18日㈰　スフィーダ世田谷FC vs ニッパツ横浜FCシーガルズ（2021年プレナスなでしこリーグ１部第４節）
午後２時キックオフ　所AGFフィールド
問NPO法人スフィーダ　☎03－6228－1932

24日㈯　FC東京 vs サガン鳥栖
（明治安田生命Ｊ１リーグ第11節）
午後２時キックオフ
問FC東京　☎444－2630