

コロナ禍の中で頑張る 調布のお店を 応援しよう

第2回
深大寺
そば店編

調布の観光名所である深大寺周辺はコロナ禍で観光客が減り、厳しい状況が続いていますが、各店舗さまざまな対策をしながら営業しています。今回も、調布の名物「深大寺そば」のお店を2店舗紹介します。ぜひ深大寺へ秋を感じに訪れてみませんか。
問 産業振興課 ☎481-7185



一休庵



農家から殻がついたまま仕入れた「玄そば」を自家製粉して作る手打ちそばは十・九・八割の3種を揃えています。それぞれの違いを感じられるよう、挽き方にもこだわっています。温泉卵を絡める「玉子だれそば」や自家製の甘味「そば団子」が人気です。店のシンボルである水車を見ながら、ゆったりした時間をお過ごしください。

玉子だれで絶品そばをご堪能ください



店主 内野さん
〒深大寺元町5-11-2
☎482-6773



大師茶屋



自然に囲まれた店内は落ち着いた雰囲気です。外席はペットを連れて食事できるため、多くの方が利用しています。国産のそば粉を使った手打ちそばは歯ごたえがあり、ごま汁で食べると絶品です。揚げたての天ぷらと冷たいそばのセット「天ざる」も人気です。感染症対策をしてお待ちしております。

濃厚なごま汁で食べるそばが人気です



店員 内田さん
〒深大寺元町5-9-10
☎482-5407



第40回 深大寺そばまつり

期 11月20日(土)～28日(日)



新そばの季節、深大寺が結ぶご縁への感謝として、「そば守観音供養祭そば献供式」や「深大寺そば巡り」を行います。

●第7回深大寺そば巡り

スタンプ台紙の「そば巡り絵馬」を購入して、深大寺そば組合加盟店を食べ歩きで巡りましょう。10店達成で「特製そば猪口」(先着70人)を、さらに全店制覇で「特製とっくり」(先着30人)をプレゼントします。

●絵馬の販売(限定300枚)

深大寺そば組合加盟店で使える100円の割引券5枚付きです。
期 11月20日(土)～ 時 午前10時～午後4時(初日は午前9時～販売)
所 むさし野深大寺窯 費 300円

●そば守観音供養祭そば献供式

日 11月27日(土)午前11時～(予定) 所 深大寺境内
問 深大寺そば組合・児玉 ☎080-3732-7156



調布のお店を応援しよう

実施中

最大20%戻ってくるキャンペーン

期 12月28日(火)まで

市内対象店舗で、キャッシュレス決済サービス「PayPay」で支払うと、後日決済金額の最大20%のポイントが戻ってくるキャンペーンを実施中です。

※キャンペーン内容は変更になる場合があります

ポイント付与率/決済金額の最大20%

ポイント付与上限/1決済で3000円相当、1カ月で合計2万円相当まで

支払方法/PayPay残高、あと払い(一括のみ)※クレジットカードの登録による支払いは対象外(ただし、ヤフーカードのみ対象)

対象店舗/市内中小規模のPayPay加盟店(大手事業者など一部店舗対象外)

☎詳細は市☎参照

問 産業振興課 ☎481-7185

戻ってきたポイントも
使えるよ



「映画のまち調布」応援キャラクター ガチャロ ©角川大映スタジオ

令和3年度

第1弾・第2弾

調布市プレミアム付商品券

第1弾

取り扱い店の方は11月30日(火)までに換金を

使用済み商品券(第1弾)の換金期限は、11月30日(火)です。期限を過ぎると換金できませんので、必ず期限内に換金してください。

第2弾

当選した方へ購入引換券を発送

発行冊数を超える申し込みがあったため、商品券(第2弾)の購入は抽選となります。当選した方のみ、11月15日(月)～22日(月)に購入引換券(はがき)を順次発送します。

商品券販売期間/11月17日(水)～12月14日(火)

利用期間/11月17日(水)～令和4年2月28日(月)

問 調布市プレミアム付商品券コールセンター

☎042-521-5612(平日午前9時～午後5時) (産業振興課)

新型コロナウイルス感染症に関する情報

感染症対策のため、事前の体調確認、手洗い、手指消毒、マスク着用などを徹底した上での参加をお願いします。また、状況により各事業は中止・延期の場合があります。市HP(上のQRコードからアクセス可)や主催団体HPなどで最新情報をご確認ください。



暮らしの情報 の 続き



採用情報

※詳細は市HP(右のQRコードからアクセス可)参照



(一財)調布市市民サービス公社 嘱託職員募集

職種/駐輪場パトロール業務
業務内容/駐輪場の巡回、清掃、自転車整理、精算機操作、児童の通学見守りなど
勤務形態/週4日シフト制(午前7時15分~午後1時15分、午後1時~7時。曜日や時間の固定不可)
勤務地/国領町4-51-7ピエールシークル2階
資格など/普通自動車免許を持ち、運転に慣れている方※AT限定可
時給/1041円(交通費なし)
採用日/11月26日(金)※採用日から2カ月間試用期間
車・バイク通勤不可
履歴書(写真貼付)を11月13日(出)(消印有効)までに〒182-0022国領町4-51-7ピエールシークル2階(一財)調布市市民サービス公社 ☎486-2112へ郵送 (企画経営課)



仕事・創業

キャリアアップ講習11月募集科目

都内在住で、都内中小企業で働いている方(派遣、契約社員、パートなどを含む)

①第三種電気主任技術者科目合格対策(理論)②第一級陸上特殊無線技士受験対策③クラウドアプリケーションを活用した経営・業務管理④中小企業のための戦略的Webマーケティング講座⑤Python(初級)⑥Python(中級)
定①②12人③~⑥7人(多数抽選)
費①3200円②1600円③~⑥6500円
所HP直接または往復はがきで11月10日(水)(必着)までに、〒183-0026府中市南町4-37-2多摩職業能力開発センター府中校人材育成プラザ ☎042-367-8204へ、またはHP「TOKYOはたらくネット」の申し込みフォームから申し込み※直接の場合は返信用はがき持参 (産業振興課)

産業労働支援センター 〒182-0022国領町2-5-15市民プラザあくる3階 ☎443-1217・☎443-1218 E industry@chofu-across.jp 専用HPあり

A 事業者向け労務相談会

日①11月11日(水)②27日(土)
時午前9時~午後4時(正午~午後1時を除く)
相談員/田村陽太(社会保険労務士)
申し込み順6人

B 「売上拡大のための商材発掘・管理」相談会

日11月13日(出)午前9時~午後4時(正午~午後1時を除く)
相談員/太田定次(調布市経営アドバイザー)
申し込み順6人

C 女性起業相談会

日①11月18日(水)②26日(金)
時午前10時~午後4時(正午~午後1時を除く)
相談員/①老川多加子②山田記代美(中小企業診断士)
申し込み順5人

A~C 共に

相談時間/1人50分

D 事業承継個別相談会

日11月25日(水) 時午後1時~、2時30分~
所中小・小規模企業の経営者・後継者
相談員/東京都多摩地域事業承継・引継ぎ支援センター専門担当者
申し込み順2人
直近2期分の決算書・確定申告書、会社概要※持参可能な場合のみ

日11月19日(金)

A~D 共に

費無料

所HP産業労働支援センターHPまたは電話、FAX、Eメールで申し込み



その他のお知らせ

工事に伴うミニバス東路線(緑ヶ丘循環)の運行経路の一部変更

運行経路周辺工事により、バスの運行経路の一部で通行止めになります。仙川駅から緑ヶ丘地区を循環するミニバス東路線は、工事が完了するまで、「公園前団地北口」バス停から「緑ヶ丘第三仲よし広場」バス停までの経路を変更(迂回)します。日11月17日(水)~12月20日(月)(予定)※工事の進捗により変更の場合あり



運行経路の一部変更によるバス停の通過やダイヤ改正の予定なし
バスの運行に関すること:小田急バスお客さまセンター ☎03-5313-8330(平日の午前10時~午後4時)、工事に関すること:関建設工業(株) ☎080-4109-9379(平日の午前9時~午後5時(正午~午後1時を除く)) (交通対策課)

ご寄附ありがとうございました

- ▷財政調整基金として
明治安田生命保険相互会社 43万8500円
▷新型コロナウイルス感染症対策基金として
匿名 10万円
土屋依子様 5000円
▷新型コロナウイルス感染症対策寄附金受領総額(10月20日現在) 1億1335万5272円 (管財課)

災害時における調布市の対応への協力に関する基本協定を締結

HP総合防災安全課 ☎481-7346

◎(一財)調布市市民サービス公社

災害時に(一財)調布市市民サービス公社が管理する施設(地域福祉センター、調布市民西調布体育館、国領駅南口市営駐車場)の利用、職員の派遣などへの協力に関する協定を締結しました。
締結日/6月23日

◎(公財)調布市文化・コミュニティ振興財団

災害時に調布市文化・コミュニティ振興財団が管理する施設(たづくり、グリーンホール、せんがわ劇場)の利用、職員の派遣などへの協力に関する協定を締結しました。
締結日/9月27日

マイナポイントの申し込みが12月末まで延長

マイナポイントの取得期間が12月末まで延長されました。令和3年4月末までにマイナンバーカードを申請した方は、上限5000円分のマイナポイントを受け取ることができます。

マイナポイントの申し込み手順・使い方

- ①マイナンバーカードを受け取る
②スマートフォンまたはパソコン、マイナポイント手続きスポットで数字4桁のパスワード(利用者証明用電子証明書)などを入力し、マイナポイントを予約し、決済サービスを申し込む
③選択したキャッシュレス決済サービスで12月末までにチャージまたは買い物をして、支払い額25%のマイナポイントを受け取る

●市役所でのマイナポイント予約申し込み支援

パソコンやスマートフォンをお持ちでない場合、専用端末によるマイナポイント予約・申し込みのサポートを行っています。
時平日:午前8時30分~午後4時30分、毎月第2土曜日、第4日曜日:午前9時~午後1時
所マイナンバーカード第2窓口(市役所1階101会議室)
HPマイナンバーカード、マイナンバーカード取得時に設定した「利用者証明用電子証明書(暗証番号数字4桁)」、マイナポイントを申し込む決済サービスのカードやアプリなど
HP詳細は市HP(右のQRコードからアクセス可)参照
HP市民課 ☎481-7041~3、調布市マイナンバーコールセンター ☎0570-00-7211(つながらない場合 ☎03-5427-3272)



令和4年調布市成人式

日令和4年1月10日(祝)
時①正午~午後0時40分(午前11時30分開場)
②午後3時~3時40分(2時30分開場)
所グリーンホール大ホール
HP市内在住で平成13年4月2日~平成14年4月1日生まれの方で①市立調布・神代・第七・第八中学校②市立第三・第四・第五・第六中学校※原則卒業した中学校または住所の学区ごとに指定された回に出席。介助が必要な方以外の保護者は入場不可
HP式典(入替制。各回同内容)
HP案内状はがき(該当の方には11月上旬に送付)
HP市外参加者は要事前受付
HP成人式開式前に市役所前庭で「新成人を祝う会」(①午前10時30分~11時30分、②午後1時30分~2時30分)を開催予定(参加自由)。直前に中止する場合あり。最新情報・詳細は市HP参照



令和5年1月以降の調布市成人式の対象年齢

民法の一部改正に伴い、令和4年4月1日から成年年齢が満20歳から満18歳に引き下げられますが、従前の通り、20歳を対象に「(仮称)調布市二十歳のつどい」として成人式を実施します。
HP社会教育課 ☎481-7488

イベントのお知らせ

催し

調布青年経済人会議2021「UNITED WE JUMP～動画でチャリティー～」



コロナ禍で頑張る人たちを応援するため、「ジャンプとエール」をテーマに動画を募集します。動画はYouTubeで公開し、動画を見て賛同した方にチケットを購入いただき、売上を調布市新型コロナウイルス感染症対策基金に全額寄附します。動画を送るかチケットを購入してチャリティーに参加しませんか。

期11月9日(火)まで 対市内在住・在勤・在学。そのほか調布市に縁のある方 無料。希望者のみチャリティーチケット(200円・500円・1000円・2000円)をオンラインイベント運営サイトPeatixから購入

調布経済人会議公式LINE(上のQRコードからアクセス可)を友だち追加後、動画送信

詳細はLINEの自動メッセージ参照

調布青年経済人会議2021実行委員長・大庭

unitedwejump2021@gmail.com (スポーツ振興課)

生涯学習サークル体験事業

① 琵琶楽 蒔会 (各全2回)

期①11月14日(日)②21日(日) 時 昼の部/午後2時～3時30分 夜の部/6時～7時30分 所 西部ふれあいの家

内 薩摩琵琶の楽器演奏と琵琶歌の基本的な歌い方

定 各回申し込み順3人

持 筆記用具、録音機(お持ちの方) 期11月12日(金)

② さんもく会(男性の料理教室)

期①11月18日(木)②12月16日(木) 時 午前9時30分～午後1時 所 市民プラザあくろす3階調理室 定 60歳以上の男性 定 各日申し込み順3人 持 頭巾、エプロン、布巾 期①11月16日(火)②12月14日(火)

③ 共に

費 無料 運営/生涯学習サークル

申 生涯学習情報コーナー ☎441-6155

地域デビューイベント

④ 地域デビュー歓迎会⑤ 調布再発見(全2回)

期④11月21日(日)午後1時30分～4時30分

④①12月6日(月)午後1時30分～4時(学習会)

④②17日(金)午後1時30分～4時30分(徒歩ツアー)

所④文化会館たづくり12階大会議場

⑤①文化会館たづくり8階映像シアター

⑤②仙川駅～調布駅周辺

期⑤②午後1時30分・仙川駅前

定 おおむね60歳以上の市民

内 特別講演「人生100年時代を豊かに楽しく」、地域デビュー体験談、パネルトークなど⑤学習会「調布と京王線 第二弾 戦後の京王線」と徒歩ツアー

期⑤菅原育子(東京大学高齢社会総合研究機構客員研究員・西武文理大学准教授・社会心理学博士) ⑤馬部美佐夫・小山幸男ほか(調布わいわいサロン会員)

定④申し込み順60人⑤20人(多数抽選) 費 無料

持 筆記用具、⑤②は歩きやすい服装・靴・飲み物

期④11月12日(金)⑤19日(金)

申 EメールまたはFAX(④は電話も可)で参加希望のイベント名・参加者全員の氏名・年齢・連絡先を生涯学習情報コーナーへ

期⑤は11月29日(月)までに当落の連絡がない場合、要問い合わせ

企画・運営/地域デビュー推進委員会

所 生涯学習情報コーナー ☎441-6155・☎441-6115

✉johokona@w2.city.chofu.tokyo.jp(たづくり休館日以外の平日午前9時～正午・午後1時～5時)

(文化生涯学習課)

第5回「ポピーの家作品展」

パラアート出展作品のほか、障害者通所施設「ポピーの家」利用者による貼り絵やアート作品を展示します。

期11月23日(祝)～12月6日(月)

時 午前8時30分～午後10時(最終日は4時まで)

所 市民プラザあくろす2階壁画

期 NPO法人ひなげしの会 ポピーの家・高橋 ☎483-4230 (障害福祉課)

調布駅前おもてなしガーデンイベント

みんなで創り上げたガーデンの植え替えを体験してみませんか。

期11月23日(祝)※雨天時11月30日(火)に延期

時 午後1時30分～、2時30分～※各回40分程度

所 調布駅前広場口付近

期 三浦香澄、谷村伴子(NPO法人Green Works)

定 各回当日先着65人※小学校低学年以下は保護者同伴 費 無料

期 NPO法人NPO birth ☎090-6312-6306(午前9時～午後5時) (緑と公園課)

調布シネサロン特別上映 活動弁士&生演奏 サイレント映画ライブ

活動弁士による話芸と楽団の生演奏とともに映画を楽しみませんか。

期 ©「オペラの怪人」(1925年/92分/ブルーレイ/パートカラー)

期 11月23日(祝)午後2時～

所 文化会館たづくり2階くすのきホール

監督/ルパート・ジュリアン

出演/ロン・チャーニー、メアリー・フィルビンほか

活動弁士/澤登 翠

演奏/カラード・モノトーン(楽長:湯浅ジョウイチ)

期 224人 費 全席指定 一般1500円、ちょうふアート

期 プラス会員1000円、22歳以下500円

期 チケットCHOFU ☎481-7222

期 「ドタバタ撮影所」(11分)を同時上映

期 (公財)調布市文化・コミュニティ振興財団

期 ☎441-6150 (文化生涯学習課)





木島平村

姉妹都市・木島平村

アンテナショップ「新鮮屋」

～秋のおすすめ



木島平村職員 宮島さん

今のおすすめは、日本有数の米どころである木島平産コシヒカリの新米です。新鮮屋では、長野県の栽培基準より農薬を50%以上削減し、化学肥料を使わずに作られた特別栽培米を扱っています。もちもちとした食感と深い甘みが特徴の木島平産コシヒカリをぜひお召し上がりください。

また、シナノスイートやシナノゴールドなどのおいしいりんごも入荷していますので、ぜひお買い求めください。

◎アンテナショップ食の駅 新鮮屋

木島平村の特産品などを販売しているアンテナショップです。旬の野菜だけでなく観光情報などもお伝えしています。

所 小島町1-34-11

営業時間/午前10時～午後6時

定休日/日曜日、祝日

期 新鮮屋 ☎489-3610

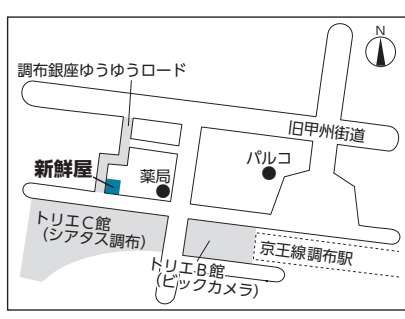

(文化生涯学習課)

新米も好評販売中!



お米は無料で市内配達します!

広告の欄

掲載の申し込み/株式会社ウィード(広告代理店、多摩川5-9-4 インペリアル京王多摩川フラット103号) ☎443-6681・☎443-6682
 広告料/1号・2号:1枠3万円、3号(オビ):1枠1万5000円(前払。デザイン・版の制作費・消費税広告主負担)
 ※広告料収入は市報ちょうふの印刷製本費用の一部に充当しています (広報課)

入会キャンペーン実施中!!

11月まで 記帳・決算・確定申告のサポートは青色申告会へお任せください

商品券3,000円分プレゼント!

さらに! 入会金も無料です!

公益社団法人 武蔵府中青色申告会

東京都府中市本町4-15-22

TEL042-362-8466 FAX042-333-0687

入会随時受付中!

入会金 1,000円 年会費 18,000円

雨漏り修理 お任せ下さい

塗装・防水・リフォーム

あなたの家を10年先まで守ります

トーシン株式会社

建築塗装・防水・改修工事

東京都知事許可(般-28)第146157号

飛田給3-25-33 https://www.to-shin.tokyo

0120-416-104

オペラアモーレ音楽事務所 プロデュース 飛び出る絵本オペラ

第1回公演

魔笛

モーツァルト作曲

2021年 11月26日(金) たづくり2F

開演 15:00 (14:30) くすのきホール

チケット 入場料

おとな 3,500円
 高校・大学生 2,000円
 中学生以下 無料

お問い合わせ/チケット予約 主催:オペラアモーレ音楽事務所 ☎090-2528-9483(弼田) ✉operaamore2021@gmail.com

●悩みや心配事など緊急性のないときは警察相談ダイヤル#9110へ
 不要・不急な110番通報は、緊急の事件や事故への対応が遅れる原因となりますので、緊急性のない時は警察相談ダイヤル(#9110)をご利用ください。(総合防災安全課)

がいせんウォーク2021



11月28日(日)※雨天決行 午前8時30分～9時30分の間に順次開始・仙川駅前公園
約8km3時間(入間町・若葉町の雑木林から深大寺自然広場カニ山まで。ガイドウォークあり)
申し込み順80人
大人300円、小学生100円(保険料含む)
飲み物、軽食、帽子、履き慣れた靴
11月5日(金)～20日(土)に「ちょうふ環境市民会議」(上のQRコードからアクセス可)から申し込み、またはEメールに参加者全員の住所、氏名、年齢、電話番号、Eメールアドレス、ガイドウォーク(A生き物コース⑥歴史コース)定員子どもと保護者32人⑥15人(共に多数抽選)希望有無を明記し、問い合わせ先へ
中止の場合は11月27日(土)午後8時までに「ちょうふ環境市民会議」でお知らせ
ちょうふ環境市民会議 ☎090-5558-1445(当日のみ)・Einfo@chofu-kankyo-shimin.org(緑と公園課)

紅葉の谷戸沢処分場自然観察会

埋め立てが終了した谷戸沢処分場で、再生した里山的自然環境を体験できるガイドツアーです。
12月2日(休)午前8時15分～午後4時

午前8時15分・JR八王子駅付近
多摩地域在住・在勤・在学の小学生以上
八王子市戸吹クリーンセンター、二ツ塚処分場、谷戸沢処分場 定員20人(多数抽選)
費1人500円(昼食代)(当日持参)
詳細は東京たま広域資源循環組合参照
申請東京たま広域資源循環組合の申し込みフォームから申し込み、またははがきに参加者全員の住所、氏名(ふりがな)、年齢、性別、電話番号(あれば携帯電話番号)、通勤・通学先(住所が多摩地域以外の方)を明記し、11月15日(月)(必着)までに〒190-0181西多摩郡日の出町大字大久野7642東京たま広域資源循環組合 ☎042-597-6152へ (ごみ対策課)

調布市で考える、未来のまちづくり～課題解決型ワークショップ～(全2回)

3～4人のチームで調布市の地域課題への理解を深め、アイデアを創出するワークショップです。
①12月4日(土)午前9時30分～午後3時30分
②18日(土)午前9時30分～午後2時30分
市内・近隣市在住または在学の大学生
定員12人(多数抽選) 費無料
他オンライン(ZOOM)で開催。詳細は市参照
申請Eメールに氏名、大学名、電話番号、Eメールアドレスを明記し、11月19日(金)までに企画経営課 ☎481-7368・Ecscc@w2.city.chofu.tokyo.jpへ

講座・講演会

マンション耐震セミナー

過去の地震で被災したマンションの被害や復旧事例とマンション管理組合の合意形成の進め方について紹介します。
11月20日(土)午後1時30分～3時30分 定員申し込み順100人 費無料 他オンライン(ZOOM)で開催
11月15日(月)までにNPO法人耐震総合安全機構または電話で申し込み
NPO法人耐震総合安全機構事務局 ☎03-6912-0772 (住宅課)

社会教育学習グループ公開講座

◎CCD「インクルーシブ英会話(初級)」
11月22日(月)午後1時～3時
所総合福祉センター4階視聴覚室
講師 ウェン(英会話講師) 定員申し込み順10人
費無料 他会員登録(有料)すると継続受講可能
申請11月21日(日)までに電話またはEメールでCCD担当・神尾 ☎090-5558-2537・Eccd.jin@gmail.comへ (社会教育課)

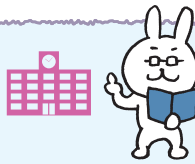

相互友好協力協定締結大学の市民対象の事業紹介

詳細は調布市生涯学習情報コーナー(右のQRコードからアクセス可)参照 (文化生涯学習課)

電気通信大学<平成15年5月20日締結>

●電気通信大学プログラミング教室入会説明会
学生も大人も一緒にプログラミングを学びませんか。
11月21日(日)午後2時～3時
対小学5年生以上(大人も可)
申請11月20日(土)までに電気通信大学プログラミング教室「お知らせ」の申し込みフォームから申し込み
他オンライン(ZOOM)で開催
Euecprogramming2018@gmail.com
①公開講座「大地震は予知できるのか?～フラクタル実験からの考察～」
11月27日(土)午後2時～4時
対高校生
11月21日(日)
他Microsoft Excelなどがインストールされたパソコンなどが必要(詳細は電気通信大学公開講座で要確認)
②公開講座「日本古典文学を読む～『源氏物語』の間テクスト性～」
12月4日(土)・11日(土)・18日(土)、令和4年1月8日(土)・22日(土)、2月5日(土)・12日(土)・19日(土)、3月5日(土)
午後2時～3時30分
対高校生以上

11月29日(月)
①②共に
定員申し込み順20人
費無料
申請電気通信大学社会連携センターから申し込み
他オンライン(ZOOM)で開催
E総務企画課 ☎443-5880(平日午前9時～午後5時)

明治大学<平成16年2月17日締結>

●生涯学習機関「リバティアカデミー」秋期講座
入会金無料キャンペーン実施中です。
①徳島県連携講座「グリーン・トランスフォーメーション～自然に優しい社会を考える～」
11月27日(土)午後1時～2時30分
講師 田村 滋(本学教授)ほか
②鳥取県連携講座「遺跡の出土品から探る～鳥取いにしへの木の文化～」
11月29日(月)午後7時～8時40分
講師 石川日出志(本学教授)、下江健太(鳥取県埋蔵文化財センター発掘事業室係長)
③中小企業の事業承継と経営革新～ケースに学ぶ「モテても最後はうまくいく」ポイント～
12月11日(土)午前10時～11時30分
講師 奥山雅之(本学教授)

①～③共に
定員申し込み順480人 費無料
申請明治大学リバティアカデミーから申し込み
他オンライン(ZOOM)で開催
E明治大学リバティアカデミー事務局 ☎03-3296-4423・Eacademy@mics.meiji.ac.jp

東京慈恵会医科大学<平成20年11月28日締結>

●東京慈恵会医科大学附属第三病院
◎社会保険労務士による就労相談
12月1日(火)
午後2時～、3時～、4時～(各45分)
所がん相談支援センター
対がん経験者と家族
申請事前に東京慈恵会医科大学附属第三病院がん相談支援センター ☎03-3480-1151(内線3562)へ
●地域連携看護学実践研究(JANP)センター
◎JANPセンター通信vol.2発行
身体と心のストレッチ～おうちでピラティス～、コロナに負けるな!おうちでできるフレイル予防、こころのストレッチ
写真やイラスト付きで説明した冊子を配布中。詳細はJANPセンター(右のQRコードからアクセス可)
E学事課 ☎03-3430-8686(内線2770)・Ejanp@jikei.ac.jp

庭木1本からお手入れOK!
●庭木1本より明瞭料金 ●土日でもOKです
●トイレはお借りしません ●お茶はご遠慮します
「市報ちょうふ」を見てと伝えると
生垣剪定 先着10名様 税込
幅1m×高さ2m 通常2,200円を1,100円!
調布支店 東京都調布市東つじヶ丘1-1-13 営業時間 9:00～17:00
☎03-6379-6353

女性のためのらくらく相続セミナー開催!
先着15名様
予約制 女性限定のセミナーになります
どちらかのお日にちをお選びください
11月17日(水)・19日(金)13:30～15:30(13:15開場)
会場 調布市文化会館 たづくり10階
内容 相続のきほん/使い方のいろいろ!家族信託とは?
調布にある税理士法人 OAG税理士法人 東京ウエスト
〒182-0022 東京都調布市国領町4-51-7ピエール・シール2階 ☎0120-39-9171

●文化会館たづくり11月の休館日
11月15日(月)・16日(火) (公財)調布市文化・コミュニティ振興財団 ☎441-6111 (文化生涯学習課)

書道入門講座 「カラー筆ペンで年賀状を作ろう」

日 11月27日(土)午前10時～正午
所 市民プラザあくろす3階ホール1

対 18歳以上
講 遠山ちひろ(かな書道家、書道ラウンジまなかな主宰)

定 申し込み順15人
費 1500円(画材代含む)
備 黒の筆ペン(毛筆タイプ)、新聞紙2枚

申 11月6日(土)午前10時30分から電話または直接市民プラザあくろす指定管理者 ☎443-1211へ
(男女共同参画推進課)



調布市地域人材養成連続講座(全2回)

話し合いに必要な基本のポイントを学びます。

期 ①11月29日(月)②12月6日(月)

時 午後6時30分～8時30分

所 市民活動支援センター

講 長浜洋二(モジョコンサルティング合同会社代表)

定 申し込み順30人

費 無料

申 Eメールに氏名、電話番号、講座名を明記し、11月26日(金)までに市民活動支援センター ☎443-1220・

所 npo-center@ccsw.or.jpへ (協働推進課)

消費者講座 「お洗濯マイスター直伝 冬物衣料のお洗濯のコツ」

自宅のできるダウン、ニットなどの型崩れを防ぐ洗濯の方法、早く乾く部屋干しのコツを学びます。

日 12月1日(水)午前10時～11時30分

対 市内在住・在勤・在学

講 大貫和泉(ライオン㈱お洗濯マイスター)

定 30人(多数抽選) 費 無料

他 オンライン(ZOOM)で開催

申 ①Eメールに講座名、住所、氏名、電話番号を明記し、11月19日(金)までに文化生涯学習課 ☎481-7140・

② bunsin@w2.city.chofu.tokyo.jpへ。受講者には受講決定後、Zoomの参加URLなどを通知。抽選結果は11月22日(月)以降にお知らせ

各館だより

郷土博物館

〒182-0026 小島町3-26-2 ☎481-7656 481-7655

開館時間/午前9時～午後4時 入場料/無料 休館日/月曜日(祝日の場合は直後の平日)

●常設展示「調布の歴史」(2階展示室)

●ギャラリー展示 「新収蔵資料展」(2階ギャラリー)

期 12月12日(日)まで

●企画展

「川と水のある暮らし ～多摩川・野川と調布～」(1階展示室)

期 12月12日(日)まで



展示中の民具資料

武者小路実篤記念館

〒182-0003 若葉町1-8-30 専用 ☎あり ☎03-3326-0648 03-3326-1330

開館時間/午前9時～午後5時

入場料/大人200円、小・中学生100円、市内在住の65歳以上無料 休館日/月曜日(祝日の場合は直後の平日)

●秋の特別展「武者小路実篤と映画」

期 12月5日(日)まで

図書館

中央図書館 〒182-0026 小島町2-33-1 文化会館たづくり4・5・6階 ☎441-6181 441-6183 専用 ☎あり

●11月の開館時間と休館日

Table with 3 columns: 開館時間, 休館日, 中央図書館, 分館

●「このほんよんで! 第2版 追録版」配布中

子どもたちにぜひ読んでもらいたい本や、長い間、子どもたちに読み継がれてきた本を選んで紹介しています。

配布場所/各図書館

費 無料



●図書館利用者懇談会

テーマ/コロナ禍の図書館を振り返って

日 11月18日(木)午後2時～3時

所 市立調布小学校会議室

定 申し込み順10人

期 11月11日(木)

申 各図書館窓口、図書館 ☎から申し込み

共催事業

●12月の読書会

日 12月9日(木)午前10時～正午

所 文化会館たづくり6階601・602会議室

内 「風に舞いあがるビニールシート」森絵都著

講 鳥海高子(読書推進員)

定 申し込み順20人

費 無料

申 11月6日(土)午前9時から、直接または電話で図書館読書推進室・アカデミー愛とびあ(文化会館たづくり10階 午前9時～午後4時) ☎441-6328へ

「自治会といっしょに!」キャンペーン

協働推進課 ☎481-7036

市内には多くの自治会があり、地域に密着した防犯・防災の取り組みや清掃活動などを自主的に行っています。この機会に自治会の活動に目を向けてみませんか。

●自治会紹介展示

期 11月30日(木)まで 所 総合案内所前(市役所2階)

●自治会関連書籍紹介

期 11月30日(木)まで

所 中央図書館展示スペース(文化会館たづくり5階)

●自治会相談会

調布市自治会連合協議会が自治会の運営や加入の相談に応じます。

日 ①11月11日(木)午前10時～午後2時

②27日(土)午後1時30分～3時30分

所 ①総合案内所前(市役所2階) ②布田南部自治会館

申 ①当日直接会場へ ②事前に電話で自治会連合協議会・山本 ☎090-9140-1891へ

他 ②は未加入者へ自治会活動を説明する方法など、自治会会員向けの勉強会も実施

自治会はどんな活動をしているの?

- 防災訓練や防犯パトロールなど、安全・安心のための活動
●お祭りや運動会などの地域行事への協力
●市からのお知らせや地域の情報を回覧し、生活に役に立つ情報を共有

自治会に加入するとこんなことができます

- 共 助 災害時に助け合える
防 犯 地域で協力して、犯罪を防ぐことができる
交 流 地域とのつながりができる
地 域 貢 献 自分の知識や経験を地域のために役立てることができる

新しい「粋」な樹木墓地ができました

「世田谷 自然の杜」のご案内

自然へと還る、現代社会のニーズに合った新しい形

合同樹木墓地 28万円
毎年の維持費がかからない、シンプルなプランです。

宗旨宗派自由
優しい樹木に包まれ
自然へと還る自然志向のお墓

個別樹木墓地 45万円より
お好みに合わせたプランをお選びいただけます。

天護山 妙祐寺

東京都世田谷区北鳥山4-16-1

お問い合わせ



0120-695-759

詳細情報、資料請求、各種お問い合わせは
Q 世田谷 自然の杜 と検索してください。

株式会社 彩プロダクト

公民館だより

- 月曜日休館 ●申し込み/電話または来館で
- 費用/記載のない場合は無料

東部公民館

〒182-0003 若葉町1-29-21
☎03-3309-4505 ☎03-3305-3456

●「ハンナのかばん」講演関連展示

「ぼくと妹と秘密の学校のなかまたち

～テレジン収容所で過ごした日々～

ナチスドイツによって収容された子どもの視点から、ナチスドイツの収容所とその時代を解説した展示です。

期 11月10日(水)～30日(火)

時 午前9時～午後9時30分

出展/NPO法人ホロコースト教育資料センター

●公民館運営審議会研修会

「公民館・公民館運営審議会委員の役割と地域」

日 11月24日(水)午後3時30分～5時

講 岩松真紀(明治大学非常勤講師)

定 申し込み順 8人

日 11月6日(土)午前10時から受け付け

●ファミリーコンサート

音楽と絵のクリスマスコンサート

～みんなで絵を完成させよう～

日 12月25日(土)午後2時～3時30分(1時30分開場)

所 せんがわ劇場

対 市内在住の2歳以上

内 オリジナル楽曲「はじまりはここから」「七丁目のノラ猫」「Picture Window」

などピアノ演奏、音楽に合わせたライブペイント

演 是らかなこ(サウンドプロデューサー・ピアニスト)、

いくらまりえ(ライブペインター)

定 50人(多数抽選・子ども優先・座席指定)

持 ウェットティッシュ

往 往復はがきに、住所、氏名(ふりがな。本人を含め家族4人まで連記可)、子どもの年齢(学年)、電話番号、返信面に宛名を明記し、11月25日(木)(必着)までに東部公民館「ファミリーコンサート」係へ



ライブペイントの様子

西部公民館

〒182-0035 上石原3-21-6
☎484-2531 ☎484-3704

●体験教室「和のクラフト 水引で作るお正月飾り」

(全2回)

期 ①12月11日(土)②18日(土)

時 午後2時～4時

内 ①水引きの由来と基本の結び

②お正月飾り仕上げ

講 村井玲子(水引講師)

定 10人(多数抽選)

費 2200円(材料費。当日持参)

持 はさみ、あれば手芸用ペンチ・目打ち

日 11月13日(土)午後5時まで電話で受け付け。結果は電話連絡

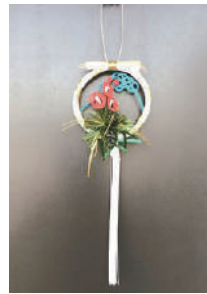

●文学講座「市民の書齋、図書館を知ろう楽しもう」

(全2回)

図書館の便利な利用方法、大人も楽しめる児童書などを紹介します。

期 ①12月10日(金)②17日(金)

時 午後2時～3時30分

講 市立図書館宮の下分館司書

定 申し込み順 20人

日 11月6日(土)午前10時から受け付け

●歴史講座「旅作家、伊佐九三四郎が語る「忠臣蔵」

忠臣蔵ゆかりの地や墓地などを巡っての感想や史実をもとに、旅作家の視点で話します。

日 12月2日(木)午前10時～正午

講 伊佐九三四郎(旅作家)

定 20人(多数抽選)

日 11月16日(火)午後5時まで電話で受け付け。結果は電話連絡

北部公民館

〒182-0014 柴崎2-5-18
☎488-2698 ☎488-2787

●ViVa グアテマラ月間

◎小林グレイ愛子写真展・

鮮やかな手仕事の品々

「グアテマラの女性たちの暮らしと布～グアテマラに魅せられて～」

写真、民族衣装、生活雑貨を展示します。



期 11月12日(金)～12月9日(木)

時 午前9時～午後8時

写 写真出展者/小林グレイ愛子

手 手仕事出展者/保科マリア

・ホセファ

◎成人学級公開講座「私が伝えたいグアテマラの魅力」

日 11月19日(金)午後2時～4時

講 保科マリア・ホセファ(市内在住)

ファシリテーター/壽賀一仁((一社)あいあいネット専務理事)

定 申し込み順 15人

日 11月6日(土)午前10時から受け付け

●健康教室「無理なく続けるウォーキング講座～骨盤を意識した歩き方でゆがみのない体づくり～」

期 ①11月30日(火)②12月7日(火)③14日(火)④21日(火)※雨天の場合は室内で実施

時 午前10時30分～正午

対 60歳以下の市民

講 高松光子(健康運動指導士)

定 15人(多数抽選)

持 動きやすい服、運動靴(外履き)、タオル、飲み物、バスタオル(運動で使用)、貴重品入れ

往 往復はがきまたはEメールに住所、氏名、年齢、電話番号を明記し、11月15日(月)(必着)までに「北部公民館健康教室」係

(☎hokubuk@w2.city.chofu.tokyo.jp)へ



SNSで 調布・粕江の魅力を投稿しよう

調布や粕江の好きなところやおすすめスポットを、ハッシュタグ「#chofu_komae」を付けてInstagramやTwitterで投稿してください。

他 プロジェクト専用アカウント(ユーザー名: @chofu_komae_PR (Instagram・Twitter共通)) からハッシュタグなどの案内をダイレクトメッセージ

で送付する場合あり。詳細は市(右のQRコードからアクセス可)参照

☎広報課 ☎481-7301



こんな写真を待ってます



市民の広場

催し& 会員募集

記事の内容などは直接問い合わせ先へ連絡をお願いします。掲載を希望する方は必ず掲載基準を読んでからお申し込みください。申し込みが多い場合掲載できないことがありますので、あらかじめご了承ください。(広報課)

催し

■スポーツウエルネス吹矢無料体験会

日 11月8日(月)・11日(木)・18日(土)午後1時～4時 市民プラザあくろす3階 無料 ☎半田 ☎080-5655-3158 ※予約不要。直接会場へお越しください

■いきいき健康気功体験会

日 11月10日(水)・17日(水)・24日(水)午前10時～正午 市民プラザあくろす3階 無料 ☎松下 ☎497-3536 ※免疫力は自分で上げる。誰でもすぐにできる気功をお伝えします

■初めての短歌教室と子育てセミナー

日 ①11月21日(日)午前10時30分～・初めての短歌教室、③30日(火)午前10時15分～・子育てセミナー「心の強い子めげない子」

文化会館たづくり6階 500円(材料費、資料・茶菓代) ☎高橋 ☎090-2631-5066

■第31回ウォークラリー in ちょうふ～コマ図を信じて調布を歩け～

日 11月28日(日)受付午前9時～午後1時 国領公園(国領町2) 100円(保険料) ☎中平 ☎050-6881-4826 ※ロングコースの受け付けは午前11時まで

募会集員	サークル名	活動日時	活動場所	入会金	会費	問い合わせ	備考
	ジャズボーカル ドリーム	毎月第2・4金曜日午後1時または2時45分～	原則、北部公民館	無料	月3000円	古賀 ☎090-6024-5507	感染対策として2部制(少人数)で活動

市公式ホームページの広告主募集

掲載単位/1カ月(1日～末日)
掲載位置/市(区)のトップページ下部
規格/GIFまたはJPEG形式、縦60ピクセル×横150ピクセル
広告料/1枠当たり1カ月3万円
掲載希望月の前々月の末日
申込申請書(広報課(市役所4階)で配布、または市(区)から印刷可)に必要事項を記入し、〒182-8511市役所4階広報課 ☎481-7302へ郵送または持参(土・日曜日、祝日を除く)

宝くじ公式サイトでも宝くじを購入できます!!

特典1 たまる!つかえる!宝くじポイント

宝くじの購入で100円につき1ポイントの宝くじポイントが獲得できる!
宝くじ公式サイトや宝くじ売り場で1ポイント1円としてつかえる!

特典2 購入～受取までネットで完結!

24時間いつでも宝くじの購入可能! 抽せん結果も宝くじ公式サイトで確認! 当せん金は、登録した受取口座に自動でお振り込みするので、とっても便利!

特典3 宝くじ会員限定のキャンペーンに参加できる!

他にもお得な特典や便利なサービスいろいろ! 今すぐ「会員登録」!



本件に関するお問い合わせ先

宝くじコールセンター TEL 0570-01-1192(ナビダイヤル 有料) TEL 011-330-0777(有料) 受付時間 10:30～18:30(土・日・祝日、年末年始を除く) ※電話番号を十分ご確認ください。おかけ間違いのないようお願いいたします。



対人距離の確保や消毒液の設置など新型コロナウイルス感染症対策を実施。
発熱や体調不良の方は参加をご遠慮ください。参加者はマスクの着用などの対策をした上で参加を

ゲゲゲの鬼太郎2021

水木マンガの生まれた街 調布

調布市名誉市民・水木しげるさんの功績をたたえ、命日の11月30日を「ゲゲゲ忌」とし、水木しげるさんゆかりのスポットを巡るイベントなどを開催します。
※詳細は調布市観光協会「調布観光ナビ」(右のQRコードからアクセス可)参照



調布観光ナビ

期 11月20日(土)～30日(火)

問 産業振興課 ☎481-7183



©水木プロ ©水木プロ・東映アニメーション

ゲゲゲのスタンプラリー(全12カ所)

水木しげるさんゆかりのスポットなどを巡るスタンプラリーです。スタンプの数に応じて記念品を贈呈します。

期 11月20日(土)～30日(火) 費 無料

台紙配布・記念品受渡場所/調布市観光案内所「ぬくもりステーション」(調布駅前広場)(期間中は毎日午前9時～午後4時)、鬼太郎茶屋(深大寺元町5-12-8)(午前10時～午後5時)、産業振興課(市役所8階)(平日午前9時～午後5時)

記念品

	スタンプ数	記念品
参加賞	6	ゲゲゲ忌2021版ポストカード
達成賞	12	2022年版ゲゲゲのカレンダー

ゲゲゲ横丁・ゲゲゲの森

期 11月20日(土)・21日(日)※小雨実施(一部)

時 午前11時～午後4時 所 調布駅前広場

因 キャラクターグリーティング/鬼太郎やねこ娘などのキャラクターに会えます。

イベント/キャラクターステージ、演奏会など

マルシェ/ゲゲゲ忌限定商品の販売、鳥取県物産展、境港市のカニ汁販売、アニメ「ゲゲゲの鬼太郎」「悪魔くん」関連商品の販売、妖怪焼きの販売など

©水木プロ



その他の取り組み

■鬼太郎商店in調布パルコ

「ゲゲゲの鬼太郎」を中心に約400点のグッズを販売します。

期 11月20日(土)～12月1日(休)

所 調布パルコ1階正面入口前特設会場

問 調布パルコ ☎489-5111 (代表)

■商店会・企業での取り組み

市内商店会や企業が独自に水木しげるさんを偲ぶ取り組みを行います。

■市立中央図書館の水木しげるさんコーナー(展示)

期 11月20日(土)～30日(火)

所 調布中央図書館 ☎441-6181

■ゲゲゲギャラリー・献花台

水木しげるさんの描いた漫画のイラストや妖怪画などを展示しています。期間中は、水木しげるさんを偲ぶ献花台を設置します。

所 文化会館たづくり東館1階

他 献花台への飲食物のお供えはご遠慮ください。

問 (公財)調布市文化・コミュニティ振興財団 ☎441-6150

ゲゲゲ忌2021アニメ特別上映会

アニメ「ゲゲゲの鬼太郎」(第2、4～6期)と「悪魔くん」の特別上映会です。

期 11月20日(土)・21日(日)、23日(祝)、27日(土)・28日(日)

所 イオンシネマ シアタス調布

因 声優や制作スタッフのトークショー、ショート朗読劇、鳥取県スペシャルコラボデーなど

観 高山みなみ、沢城みゆき、千葉繁、三田ゆう子(声優)など 費 1500円～4500円 甲 一般販売はイープラスで11月5日(金)～18日(休)(先着順)

他 ストリーミング(オンライン)配信(有料)

あり。イオンシネマ シアタス調布での参加者には特典あり。詳細はアニメ「ゲゲゲの鬼太郎」公式HP(右のQRコードからアクセス可)参照



公式HP



©水木プロ ©水木プロ・東映アニメーション ©水木プロ・フジテレビ・東映アニメーション

ゲゲゲ忌コスプレイベント

～調布市ブリガドーン計画～

水木作品のキャラクターのコスプレで来場した方限定で、キャラクター(バックペアド)と記念撮影ができます。

期 11月20日(土)・21日(日)午後1時～1時30分※小雨実施 所 調布駅前広場 費 無料

他 期間中にコスプレで来場した方にはオリジナル缶バッジを贈呈(調布市観光案内所「ぬくもりステーション」(午前9時～午後4時)で配布。無くなり次第終了)。撮影した写真は広報媒体に掲載



©水木プロ

調布市ブリガドーン計画とは

ブリガドーンとは、水木マンガにおける「妖怪や幽霊が現れる超常現象」です。コスプレイベントで調布市を妖怪でいっぱいにするのが調布市ブリガドーン計画です。

ゲゲゲ忌限定特別御朱印

期 11月20日(土)～30日(火)

時 午前9時30分～午後4時30分

費 1000円(無くなり次第終了)

所 調布多天神社 ☎489-0022

■東部公民館講演会

鬼たちのいる日本文化～おそれる心とあらがう心～

期 11月20日(土)午後2時～4時 所 東部公民館

講 飯倉義之(國學院大学准教授) 定 23人(多数抽選)

※市民優先 費 無料 甲 11月12日(金)までに電話または直接東部公民館 ☎03-3309-4505へ ※13日(土)以降に抽選結果を電話連絡

■議場コンサート

第4回調布市議会定例会開会前に、桐朋学園大学の協力のもと水木しげるさんゆかりの曲などを演奏します。

期 11月30日(火)午前9時10分～

所 市議会議場(市役所4階) 定 当日先着25人

問 議会事務局 ☎481-7291

■ランコロンウォーキング

水木しげるさんゆかりのスポットなどを巡ります。

期 11月28日(日)午前9時～午後1時頃※小雨決行

集 調布駅前広場 定 申し込み順15人

費 500円(ガイド代など) 持 下駄、鬼太郎ちゃんちゃんこ(お持ちの方) 甲 調布市ウオーキング協会

期 11月6日(土)午前10時から「おさんぽTOKYO～東京のまち歩き・オンラインツアー～」☎で受付 問 産業振興課 ☎481-7183

■水木しげるさんにちなんだ給食の献立など

市立小・中学校、公立保育園で水木作品のキャラクターや水木しげるさんにちなんだ献立を給食で提供する企画などを実施します。

他 施設ごとに実施の有無・献立・日程は異なる

問 市立小・中学校給食/学務課 ☎481-7476

公立保育園の取り組み/保育課 ☎481-7132

■岸田今日子記念 円・こどもステージNo.39「河童の三平」

期 12月17日(金)～26日(日)

所 東京・両国シアターX

問 11月8日(月)から演劇集団円 ☎0422-29-8135にてチケット前売開始(市内在住・在勤割引あり)

■ゲゲゲのなんチャラ(動画配信)

「ゲゲゲ忌2021」の最新情報やアニメ「ゲゲゲの鬼太郎」、「悪魔くん」、「ゲゲゲ忌」にまつわる裏話などを配信中です。

配信/東映アニメーション公式YouTubeチャンネル(右のQRコードからアクセス可)

