

| 番号 | 日付 | コード | 項目 | 収入 | 支出 | 差引残高 | 内容 |
|----|-------------|-----|---------|-----------|---------|-----------|-------------------------|
| 1 | 平成28年4月4日 | 3 | 広報費 | | 121,500 | △ 121,500 | 広報紙郵送 |
| 2 | 平成28年4月18日 | 9 | 政務活動費収入 | 1,050,000 | | 928,500 | 平成28年度政務活動費交付金(上半期) |
| 3 | 平成28年4月26日 | 1 | 調査研究費 | | 5,108 | 923,392 | インターネット利用料(4月請求分) |
| 4 | 平成28年5月26日 | 1 | 調査研究費 | | 5,108 | 918,284 | インターネット利用料(5月請求分) |
| 5 | 平成28年6月27日 | 1 | 調査研究費 | | 5,108 | 913,176 | インターネット利用料(6月請求分) |
| 6 | 平成28年7月26日 | 1 | 調査研究費 | | 5,108 | 908,068 | インターネット利用料(7月請求分) |
| 7 | 平成28年8月26日 | 1 | 調査研究費 | | 5,108 | 902,960 | インターネット利用料(8月請求分) |
| 8 | 平成28年9月26日 | 1 | 調査研究費 | | 5,108 | 897,852 | インターネット利用料(9月請求分) |
| 9 | 平成28年10月3日 | 9 | 政務活動費収入 | 1,050,000 | | 1,947,852 | 平成28年度政務活動費交付金(下半期) |
| 10 | 平成28年10月26日 | 1 | 調査研究費 | | 5,108 | 1,942,744 | インターネット利用料(10月請求分) |
| 11 | 平成28年11月2日 | 1 | 調査研究費 | | 524,860 | 1,417,884 | 会派視察(福岡県福岡市 山口県下関市・山口市) |
| 12 | 平成28年11月28日 | 1 | 調査研究費 | | 5,108 | 1,412,776 | インターネット利用料(11月請求分) |
| 13 | 平成28年12月26日 | 1 | 調査研究費 | | 5,108 | 1,407,668 | インターネット利用料(12月請求分) |
| 14 | 平成29年1月26日 | 1 | 調査研究費 | | 5,108 | 1,402,560 | インターネット利用料(1月請求分) |
| 15 | 平成29年2月27日 | 1 | 調査研究費 | | 5,108 | 1,397,452 | インターネット利用料(2月請求分) |
| 16 | 平成29年3月17日 | 1 | 調査研究費 | | 136,268 | 1,261,184 | 会派視察(広島県広島市 鳥取県境港市) |
| 17 | 平成29年3月18日 | 3 | 広報費 | | 180,680 | 1,080,504 | 広報紙印刷・ハガキ代 |
| 18 | 平成29年3月18日 | 3 | 広報費 | | 89,800 | 990,704 | 広報紙印刷・ハガキ代 |
| 19 | 平成29年3月18日 | 6 | 資料作成費 | | 8,629 | 982,075 | 消耗品購入(プリンタートナー) |
| 20 | 平成29年3月23日 | 3 | 広報費 | | 43,255 | 938,820 | ホームページ作成(広瀬 みち子 ホームページ) |
| 21 | 平成29年3月24日 | 6 | 資料作成費 | | 4,888 | 933,932 | 消耗品購入(ファイル ほか) |
| 22 | 平成29年3月24日 | 6 | 資料作成費 | | 12,300 | 921,632 | 消耗品購入(A4用紙) |
| 23 | 平成29年3月24日 | 3 | 広報費 | | 59,400 | 862,232 | 広報紙印刷 |
| 24 | 平成29年3月24日 | 3 | 広報費 | | 131,920 | 730,312 | 広報紙印刷・ハガキ代 |
| 25 | 平成29年3月26日 | 3 | 広報費 | | 196,832 | 533,480 | 広報紙印刷・郵送 |
| 26 | 平成29年3月27日 | 6 | 資料作成費 | | 41,040 | 492,440 | 消耗品購入(FAXトナー) |
| 27 | 平成29年3月27日 | 3 | 広報費 | | 144,804 | 347,636 | 広報紙郵送 |
| 28 | 平成29年3月27日 | 1 | 調査研究費 | | 5,108 | 342,528 | インターネット利用料(3月請求分) |
| 29 | 平成29年3月28日 | 3 | 広報費 | | 264,039 | 78,489 | 広報紙印刷・郵送 |
| 30 | 平成29年3月30日 | 6 | 資料作成費 | | 19,440 | 59,049 | 消耗品購入(封筒) |
| 31 | 平成29年3月31日 | 6 | 資料作成費 | | 18,835 | 40,214 | 消耗品購入(ICレコーダー) |
| 32 | 平成29年3月31日 | 6 | 資料作成費 | | 6,280 | 33,934 | 消耗品購入(ラベルシール) |

| 番号 | 日付 | コード | 項目 | 収入 | 支出 | 差引残高 | 内容 |
|----|------------|-----|-----|-----------|-----------|---------|-------|
| 33 | 平成29年3月31日 | 3 | 広報費 | | 39,960 | △ 6,026 | 広報紙印刷 |
| 合計 | | | | 2,100,000 | 2,106,026 | △ 6,026 | |

No. 9

収入伝票

| | | | |
|-----|--------------------------|-------|---|
| 収入日 | 平成 28 年 10 月 03 日 | 代表者 | ● |
| 収入額 | 1,050,000 円 | 経理責任者 | ● |
| 内容 | 平成 28 年度 政務活動費 交付金 (下半期) | | |

【備考】

| |
|------------|
| 調布局 |
| 料金後納 郵便 |

郵便はがき

1 8 2 - 8 5 1 1

東京都調布市小島町2丁目35番地1

チャレンジ調布21
川畑 英樹 様

口座振替通知書

下記のとおり預金口座に振替手続きをいたしましたのでお知らせします。

振替日 平成 28 年 10 月 3 日

支払金の内容についてのお問い合わせは、下記担当課に直接お願いいたします。

| 支払内容 | 金額 (円) | 担当課 | No. |
|------------------|-----------|-------|--------|
| 平成 28 年度政務活動費交付金 | 1,050,000 | 議会事務局 | 026670 |
| | | | |
| | | | |
| | | | |
| | | | |
| | | | |
| | | | |
| | | | |
| | | | |
| 合計 | 1,050,000 | | |

No. 10

支 出 伝 票

| | | | |
|---------|--|-----------|---|
| 支 出 日 | 平成 28 年 10 月 26 日 | 代 表 者 | ● |
| 支 出 額 | 5,108 円 | 経 理 責 任 者 | ● |
| 支 出 項 目 | ① 調査研究費 2 研 修 費 3 広 報 費 4 広 聴 費 5 要請・陳情活動費 6 資料作成費 7 資料購入費 8 人 件 費 | | |
| 内 容 | インターネット利用料 (10 月請求分) | | |

【領収書等添付欄】 ※重ならないように添付すること。重なる場合は別紙に添付すること。

| 年 月 日 | 内 容 | お 支 払 金 額 | お 預 り 金 額 | 差 引 残 高 | 備 考 |
|----------|-----|------------|--------------|------------|-----|
| 16-09-26 | U | *5,108 | GLOBE(ﾍﾞﾝｼﾞ) | *1,019,352 | 316 |
| 16-10-03 | U | *1,050,000 | | *2,069,352 | 319 |
| 16-10-26 | U | *5,108 | GLOBE(ﾍﾞﾝｼﾞ) | *2,064,244 | 316 |
| 16-11-01 | | *480,060 | | *1,584,184 | 316 |
| 16-11-25 | | *44,800 | | *1,539,384 | 258 |
| 5 | | | | | |
| 7 | | | | | |
| 9 | | | | | |
| 10 | | | | | |
| 11 | | | | | |
| 12 | | | | | |

【備考】 毎月口座引落

No. 11

支出伝票

| | | | |
|---|--|-------|---|
| 支出日 | 平成28年 11月 2日 | 代表者 | ● |
| 支出額 | 524,860円 | 経理責任者 | ● |
| 支出項目 | ① 調査研究費 2 研修費 3 広報費 4 広聴費 5 要請・陳情活動費 6 資料作成費 7 資料購入費 8 人件費 | | |
| 内容 | 会派視察(福岡県福岡市・山口県下関市・山口県山口市) | | |
| 【領収書等添付欄】 ※重ならないように添付すること。重なる場合は別紙に添付すること。 別紙あり | | | |
| 【備考】 日時：平成28年11月07日(月)～09日(水) 場所：福岡県/福岡市 山口県/下関市・山口市 福岡市 活気ある公園づくりについて 下関市：子育て支援拠点施設ふくふく子ども館について 山口市：フィルムコミッションについて | | | |

支出額内訳

期間 平成28年11月7日～9日

| | | |
|--|-----------|----------|
| ●パンフレットラベル支払分 | 480,060 円 | |
| パッケージ料金(往復航空機・11/7、11/8ホテル宿泊代【食事なし】) | | |
| 68,580円×7人＝ | 480,060 円 | |
| ●現地移動に要した経費 | 33,810 円 | |
| 地下鉄空港線【福岡空港駅→天神駅】 | | |
| 260円×7人＝ | 1,820 円 | |
| 高速バス【天神→下関】 | | |
| 1,540円×7人＝ | 10,780 円 | |
| JR山陰本線・山口線【下関駅→山口駅】 | | |
| 1,490円×7人＝ | 10,430 円 | |
| JRバス【山口→山口宇部空港】 | | |
| 1,540円×7人＝ | 10,780 円 | |
| ●羽田空港駅までの交通費 | 10,990 円 | |
| 京王線・JR線・京浜急行線(調布駅→渋谷駅→品川駅→羽田空港駅/往復) | | 広瀬・井上・宮本 |
| 1,618円×3人＝ | 4,854 円 | |
| 京王線・JR線・京浜急行線(国領駅→渋谷駅→品川駅→羽田空港駅/往復) | | 清水・榊原 |
| 1,534円×2人＝ | 3,068 円 | |
| 京王線・JR線・京浜急行線(柴崎駅→渋谷駅→品川駅→羽田空港駅/往復) | | 丸田 |
| 1,534円×1人＝ | 1,534 円 | |
| 京王線・JR線・京浜急行線(つつじヶ丘駅→渋谷駅→品川駅→羽田空港駅/往復) | | 川畑 |
| 1,534円×1人＝ | 1,534 円 | |
| 支出額合計 | 524,860 円 | |

領 収 証

チャレンジ言問布 21

様

No. _____

★

¥ 480,060.-

内 訳 _____
 現 金 _____
 小切手 / _____
 手 形 / _____
 消費税額等 (%) _____

但 1/7-9 視察費用 (航空券・ホテル代)

平成 28 年 11 月 2 日 上記正に領収いたしました



〒243-0292 神奈川県厚木市下荻野1030 神奈川工科大学内

株式会社 パンプキントラベル

神奈川工科大企画トラベルセンター

TEL 046-243-5081 FAX 046-243-5082



No. 12

支出伝票

| | | | |
|------|--|-------|---|
| 支出日 | 平成28年 11月 28日 | 代表者 | ● |
| 支出額 | 5,108円 | 経理責任者 | ● |
| 支出項目 | ① 調査研究費 2 研修費 3 広報費 4 広聴費 5 要請・陳情活動費 6 資料作成費 7 資料購入費 8 人件費 | | |
| 内容 | インターネット利用料 (11月請求分) | | |

【領収書等添付欄】 ※重ならないように添付すること。重なる場合は別紙に添付すること。

普通預金(兼お借入明細)

マイアス証券は
お借入残高を毎月お知らせいたします

| 年月日 | 記号 | 市支明細額 | お借入金額 | 取引残高 | 取扱い |
|------------|-------|--------------------|-------|------------|-----|
| 17-11-28 | 510繰越 | | | *1,539,384 | 282 |
| 2016-11-28 | 200 | *5,108BIGLOBE(株)*付 | | *1,534,276 | 316 |
| 316-12-26 | 200 | *5,108BIGLOBE(株)*付 | | *1,529,168 | 316 |
| 417-01-26 | 200 | *5,108BIGLOBE(株)*付 | | *1,524,060 | 316 |
| 517-02-27 | 200 | *5,108BIGLOBE(株)*付 | | *1,518,952 | 316 |
| 617-03-24 | 200 | *1,513,844 | | *5,108 | 282 |
| 717-03-27 | 200 | *5,108BIGLOBE(株)*付 | | *0 | 316 |
| 8 | | | | | |
| 9 | | | | | |
| 10 | | | | | |
| 11 | | | | | |
| 12 | | | | | |

【備考】 毎月口座引落

No. 10

支出伝票

| | | | |
|------|--|-------|---|
| 支出日 | 平成28年 12月 26日 | 代表者 | ● |
| 支出額 | 5,108円 | 経理責任者 | ● |
| 支出項目 | ① 調査研究費 2 研修費 3 広報費 4 広聴費 5 要請・陳情活動費 6 資料作成費 7 資料購入費 8 人件費 | | |
| 内容 | インターネット利用料 (12月請求分) | | |

【領収書等添付欄】 ※重ならないように添付すること。重なる場合は別紙に添付すること。

普通預金(兼お借入明細)

一(マイナ)カードは
お借入預金を含むします

| 年月日 | 記号 | お取引金額 | お残り金額 | 取引場所 | 取扱店 |
|-------------|-------|---------------------|-------|------------|-----|
| 1**--**--** | 510繰越 | | | *1,539,384 | 282 |
| 216-11-28 | 200 | *5,108BIGLOBE(セブ*付) | | *1,534,276 | 316 |
| 316-12-26 | 200 | *5,108BIGLOBE(セブ*付) | | *1,529,168 | 316 |
| 417-01-26 | 200 | *5,108BIGLOBE(セブ*付) | | *1,524,060 | 316 |
| 517-02-27 | 200 | *5,108BIGLOBE(セブ*付) | | *1,518,952 | 316 |
| 617-03-24 | 200 | *1,513,844 | | *5,108 | 282 |
| 717-03-27 | 200 | *5,108BIGLOBE(セブ*付) | | *0 | 316 |
| 8 | | | | | |
| 9 | | | | | |
| 10 | | | | | |
| 11 | | | | | |
| 12 | | | | | |

【備考】 毎月口座引落

No. 14

支出伝票

| | | | |
|------|--|-------|---|
| 支出日 | 平成 29 年 1 月 26 日 | 代表者 | ● |
| 支出額 | 5,108 円 | 経理責任者 | ● |
| 支出項目 | ① 調査研究費 2 研修費 3 広報費 4 広聴費 5 要請・陳情活動費 6 資料作成費 7 資料購入費 8 人件費 | | |
| 内容 | インターネット利用料 (1 月請求分) | | |

【領収書等添付欄】 ※重ならないように添付すること。重なる場合は別紙に添付すること。

普通預金(兼お借入明細)

マイナ口座は
お借入残高を扱いません

| 年月日 | 種別 | お取引金額 | お振り込み額 | 繰上残高 | 取扱店 |
|-----------|-------|------------|---------------|------------|--------|
| 17-01-26 | 510繰越 | | | *1,539,384 | 282 |
| 216-11-28 | 200 | *5,108 | BIGLOBE(セブ*付) | *1,534,276 | 316 |
| 316-12-26 | 200 | *5,108 | BIGLOBE(セブ*付) | *1,529,168 | 316 |
| 417-01-26 | 200 | *5,108 | BIGLOBE(セブ*付) | *1,524,060 | 316 |
| 517-02-27 | 200 | *5,108 | BIGLOBE(セブ*付) | *1,518,952 | 316 |
| 617-03-24 | 200 | *1,913,822 | | *5,108 | 282 |
| 717-03-27 | 200 | *5,108 | BIGLOBE(セブ*付) | | *0.316 |
| 8 | | | | | |
| 9 | | | | | |
| 10 | | | | | |
| 11 | | | | | |
| 12 | | | | | |

【備考】 毎月口座引落

No. 15

支 出 伝 票

| | | | |
|------|--|-------|---|
| 支出日 | 平成 29 年 2 月 27 日 | 代表者 | ● |
| 支出額 | 5,108 円 | 経理責任者 | ● |
| 支出項目 | ① 調査研究費 2 研修費 3 広報費 4 広聴費 5 要請・陳情活動費 6 資料作成費 7 資料購入費 8 人件費 | | |
| 内 容 | インターネット利用料 (2 月請求分) | | |

【領収書等添付欄】 ※重ならないように添付すること。重なる場合は別紙に添付すること。

普通預金(兼お借入明細)

-(マイナス)記号は
お借入額を示します

| 年月日 | 記号 | お借入金額 | お預り金額 | 差引残高 | 取扱い |
|-----------|-------|---------------------|-------|------------|-----|
| 17-03-27 | 510繰越 | | | *1,539,384 | 282 |
| 216-11-28 | 200 | *5,108BIGLOBE(セブ*付) | | *1,534,276 | 316 |
| 316-12-26 | 200 | *5,108BIGLOBE(セブ*付) | | *1,529,168 | 316 |
| 417-01-26 | 200 | *5,108BIGLOBE(セブ*付) | | *1,524,060 | 316 |
| 517-02-27 | 200 | *5,108BIGLOBE(セブ*付) | | *1,518,952 | 316 |
| 617-03-24 | 200 | *1,513,844 | | *5,108 | 282 |
| 717-03-27 | 200 | *5,108BIGLOBE(セブ*付) | | *0 | 316 |
| 8 | | | | | |
| 9 | | | | | |
| 10 | | | | | |
| 11 | | | | | |
| 12 | | | | | |

【備考】 毎月口座引落

No. 16

支 出 伝 票

| | | | |
|---------|---|-----------|---|
| 支 出 目 | 平成 29 年 3 月 17 日 | 代 表 者 | ● |
| 支 出 額 | 136,268 円 | 経 理 責 任 者 | ● |
| 支 出 項 目 | ① 調査研究費 2 研 修 費 3 広 報 費 4 広 聴 費 5 要 請・陳 情 活 動 費 6 資 料 作 成 費 7 資 料 購 入 費 8 人 件 費 | | |
| 内 容 | 会派視察（広島県広島市・鳥取県境港市） | | |

【領収書等添付欄】 添付しないように添付すること。異なる場合は別紙に添付すること。

| | | |
|--|---------------------------|---------------|
| 領 収 証 Receipt | | No.09Q-051480 |
| | | P001491079 |
| 調布市議会 チャレンジ調布 21 様 | | |
| ¥108,220- | | 収入印紙 ● |
| 但し、交通費・宿泊費として | | |
| 領収内訳 | 2017年03月17日 上記正に領収いたしました。 | |
| クレジットカード | 京王観光株式会社 | |
| | 取扱窓口：調布駅営業所 | |
| | TEL：042-481-1616 | |
| | 部署印 ● | 扱印 ● |
| <small>お申し込み料の返戻、取崩しご返金が必要な場合は、本領収証を必ずご持参ください。</small> | | |
| | | |

【備考】 日 時：平成 29 年 3 月 26 日（日）～28 日（火）

場 所：広島県/広島市・鳥取県/境港市

広島市：広島平和記念資料館

鳥取市：水木しげる記念館

支出額内訳

期間 平成29年3月26日～28日

| | | | | |
|---|-------------|----------------|---|----|
| ●京王観光 支払分 | | 108,220 | 円 | |
| パッケージ料金(往路:新幹線/復路:航空機・03/26 ホテル宿泊代【食事なし】) | | | | |
| | 54,110円×2人＝ | 108,220 | 円 | |
| ●天然温泉夕凧の湯 御宿 野乃 境港 支払分 | | 14,980 | 円 | |
| 3/27 宿泊代金(食事なし) | | | | |
| | 7,490円×2人＝ | 14,980 | 円 | |
| ●現地移動に要した経費 | | 9,460 | 円 | |
| 広島市電【広島駅→原爆ドーム前】 | | | | |
| | 160円×2人＝ | 320 | 円 | |
| 広島市電【原爆ドーム前→広島駅】 | | | | |
| | 160円×2人＝ | 320 | 円 | |
| 高速バス【広島→米子】 | | | | |
| | 3,900円×2人＝ | 7,800 | 円 | |
| JR境線【米子駅→境港駅】 | | | | |
| | 320円×2人＝ | 640 | 円 | |
| JR境線【境港駅→米子空港駅】 | | | | |
| | 190円×2人＝ | 380 | 円 | |
| ●往路:新宿駅までの交通費 復路:羽田空港駅からの交通費 | | 2,008 | 円 | |
| 京王線(調布駅→新宿駅:往路片道) | | | | 広瀬 |
| | 237円×1人＝ | 237 | 円 | |
| 京王線(柴崎駅→新宿駅:往路片道) | | | | 丸田 |
| | 195円×1人＝ | 195 | 円 | |
| 京浜急行・JR線・京王線(羽田空港駅→品川駅→渋谷駅→調布駅/復路片道) | | | | 広瀬 |
| | 809円×1人＝ | 809 | 円 | |
| 京浜急行・JR線・京王線(羽田空港駅→品川駅→渋谷駅→柴崎駅/復路片道) | | | | 丸田 |
| | 767円×1人＝ | 767 | 円 | |
| 支出額合計 | | 134,668 | 円 | |

No 201703280000T

領収書
(RECEIPT)

| | | | |
|-------------|-----------|---------------|------------|
| お名前 NAME | チャレンジ調布21 | 発行日 ISSUED | 2017/03/28 |
|-------------|-----------|---------------|------------|

| | |
|---------------------|--------|
| 領収金額 BALANCE DUE | 14,980 |
|---------------------|--------|

(上記金額には消費税が含まれております)



天然温泉 夕凧の湯 御宿 野乃 境港

〒684-0004 鳥取県境港市大正町216番地

TEL 0859-44-5489 FAX 0859-42-1055

<http://www.hotespa.net/hotels/sakaiminato/>

K No. 091975

観覧券



HIROSHIMA
PEACE MEMORIAL
MUSEUM

大人券200円

（消費税別）

広島平和記念資料館
TEL:082-241-4004

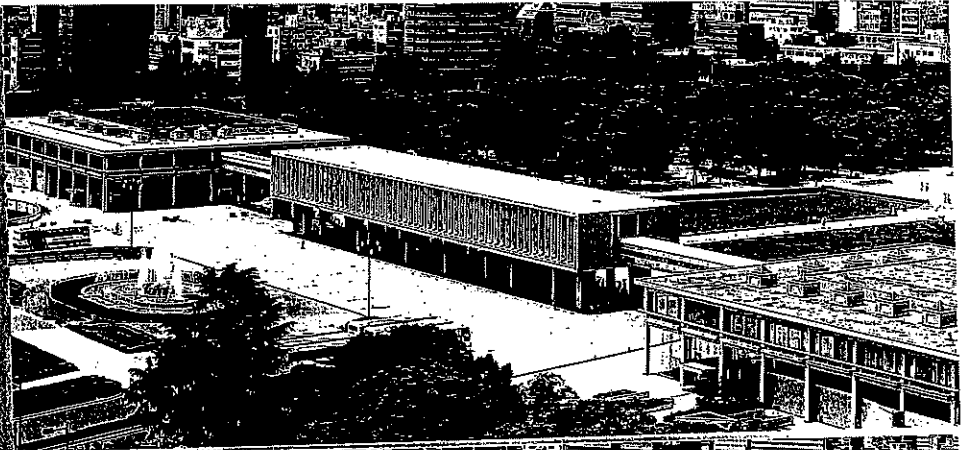

K No. 091974

観覧券



HIROSHIMA
PEACE MEMORIAL
MUSEUM

大人券200円

（消費税別）

広島平和記念資料館
TEL:082-241-4004



0000-5912

2017年 3月28日火曜日

領収証

「チャレンジ」調布エリ 様

¥1,200-

(消費税 ¥88)

但し、入館料として

水木しげる記念館 鳥取県 5本町アケド通
〒700-8511 085-42-2171

担当者 [Redacted]

領収証No 4763

*保管上のお願い
財布等で保管戴く場合、印刷面を内側 [Redacted] 願います。

No. 17

支 出 伝 票

| | | | |
|---|---|-----------|---|
| 支 出 日 | 平成 29 年 3 月 18 日 | 代 表 者 | ● |
| 支 出 額 | 180,680 円 | 経 理 責 任 者 | ● |
| 支 出 項 目 | 1 調 査 研 究 費 2 研 修 費 ③ 広 報 費 4 広 聴 費 5 要 請・陳 情 活 動 費 6 資 料 作 成 費 7 資 料 購 入 費 8 人 件 費 | | |
| 内 容 | 広報紙印刷・ハガキ代 | | |
| 【領収書等添付欄】 ※重ならないように添付すること。重なる場合は別紙に添付すること。 | | | |
| 【備考】委任による広報誌発行 井上耕志 印刷代： 76,680 円 ハガキ代： 104,000 円 | | | |

領収書

毎度ありがとうございます

知シツ 藤 21
井上 耕志 様

| | |
|-----------------|----------|
| [販売] | |
| 通常葉書 ヤマユリ (52円) | |
| 52円2,000枚 | ¥104,000 |
| ----- | ----- |
| 小計 | ¥104,000 |
| 課税計 | ¥0 |
| (内消費税等) | ¥0 |
| 非課税計 | ¥104,000 |
| ----- | ----- |
| 合計 | ¥104,000 |
| お預り金額 | ¥110,000 |
| おつり | ¥6,000 |

印紙税申告納
付につき廻町
税務署承認済



〒100-8798 日本郵便株式会社
東京都千代田区霞が関1-3-2
取扱日時：2017年 3月18日 12:28
担当：[REDACTED]
発行No. 170318J6662 端N15箱02
連絡先：三鷹郵便局
TEL:0422-44-5985

領 収 証

No. 274

チャレンジ調布21

井上耕志様

| | | | | | | | | | |
|-----|--|--|--|---|---|---|---|---|---|
| 金 額 | | | | ¥ | 7 | 6 | 6 | 8 | 0 |
|-----|--|--|--|---|---|---|---|---|---|

但し、ハガキ印刷代として

上記金額正に領収致しました。

2017年 3月 29日



DAI

株式会社

DAI ティ・エイ・アイ プランニング

〒182-0025 東京都調布市

TEL 042-487-4300(代) FAX

目 33 の 4

790



No. 18

支 出 伝 票

| | | | |
|--|---|-----------|---|
| 支 出 日 | 平成 29 年 3 月 18 日 | 代 表 者 | ● |
| 支 出 額 | 89,800 円 | 経 理 責 任 者 | ● |
| 支 出 項 目 | 1 調 査 研 究 費 2 研 修 費 ③ 広 報 費 4 広 聴 費 5 要 請・陳 情 活 動 費 6 資 料 作 成 費 7 資 料 購 入 費 8 人 件 費 | | |
| 内 容 | 広報紙印刷・ハガキ代 | | |
| 【領収書等添付欄】 ※取ならないように添付すること。重なる場合は別紙に添付すること。 | | | |
| 【備考】 委任による広報誌発行 広瀬美知子 印刷代：37,800 円 ハガキ代：52,000 円 | | | |

領収書

毎度ありがとうございます。

知立 新布(2) 衣類 美和子様

〔販売〕
通常葉書 ヤマユリ (52円)
52円1,000枚 ¥52,000

小計 ¥52,000

課税計 ¥0
(内消費税等 ¥0)
非課税計 ¥52,000

△計 ¥52,000
□計
お預り金額 ¥55,000
おつり ¥3,000

印紙税申告納

付につき廻町

税務署承認済

〒100-8798 日本郵便株式会社
東京都千代田区霞が関1-3-2
取扱日時：2017年 3月18日 12:26
担当：[REDACTED]
発行No. I70318J6661 端N15箱02
連絡先：三鷹郵便局
TEL:0422-44-5985

郵便局からのお知らせ



**ご注意
ください!**

「レターパックなどで現金送れ」は
全て詐欺です。

レターパックで現金を送ることは郵便法違反です。

領 収 証

No. 273

チェンジ調布21
広瀬みち子様

| | | | | | | | | | |
|-----|--|--|--|---|---|---|---|---|---|
| 金 額 | | | | ¥ | 3 | 7 | 8 | 0 | 0 |
|-----|--|--|--|---|---|---|---|---|---|

但し、ハガキ印刷代として

上記金額正に領収致しました。

2017年 3月 29日

印
紙

DAI

株式会社

DAI ティ・エイ・アイ プランニング

〒182-0025 東京都調布市多摩川

TEL 042-487-4300(代) FAX 042-

の4

印

No. 19

支 出 伝 票

| | | | |
|--|---|-----------|---|
| 支 出 日 | 平成 29 年 3 月 18 日 | 代 表 者 | ● |
| 支 出 額 | 8,629 円 | 経 理 責 任 者 | ● |
| 支 出 項 目 | 1 調 査 研 究 費 2 研 修 費 3 広 報 費 4 広 聴 費 5 要 請・陳 情 活 動 費 ⑥ 資 料 作 成 費 7 資 料 購 入 費 8 人 件 費 | | |
| 内 容 | 消 耗 品 購 入 (プ リ ン タ ト ナ ー) | | |
| 【領収書等添付欄】 ※重ならないように添付すること。重なる場合は別紙に添付すること。 別紙あり | | | |
| 【備考】 | | | |

Joshin

領 収 証

印紙税申告納
付につき浪速
税務署承認済

| | | | |
|------------------|-------------|--------------|---------|
| チャレンジショップ21 様 | 2017年03月18日 | No. 64111670 | |
| | 14 社員コード | 取引番号 | ターミナル番号 |
| | ████████ | 14706 | 6411 |

| | | | |
|------|----|------|-----|
| 領収金額 | 百万 | 千 | 円 |
| | | ¥ 8, | 629 |

(内消費税等 639 円)
上記金額正に領収致しました。
但し

| | | |
|-----------------------------------|----------------|----------------|
| 金種内訳 | ①現金 (8,629) | 2.クレジットカード () |
| | 3. J-Debit () | 4. 金券等 () |
| | 5. ギフト () | 6. 他社ポイント () |
| | 7. Alipay () | |
| 現金 (J-Debit含む) 及び金券等に含まれる消費税等 639 | | |

| | | | | |
|----|----------|----------|----------|----------|
| 領収 | 担当者コード | 担当者 | 販店コード | 店名 |
| | ████████ | ████████ | 1012 | OL三鷹店 |
| 得意 | コード | | 売担当者コード | 担当者 |
| | | | ████████ | ████████ |

売上傳票番号 ご入金額 売上種別 照 合

| | | | | | |
|------|--|--------|-----|---|-------|
| 入金内訳 | | ¥8,629 | U-1 | 現 | |
| | | | | | |
| | | | | | |

毎度お引き立てにあずかりましてまことにありがとうございます。
ご入金内容につきましてご不明な点がございましたら下記の領収部署へ、商品につきましてはお買上げの店へお問い合わせ下さい。

尚、本証は、金額の抹消、訂正されたもの及び店名が不明なもの等、偽造されたものは無効となります。

上新電機株式会社

| | |
|--------------|---|
| 領収部署 | 印 |
| OL三鷹店 | |
| 0422-31-6251 | |

No. 20

支 出 伝 票

| | | | |
|------|--|-------|---|
| 支出日 | 平成 29 年 3 月 23 日 | 代表者 | ● |
| 支出額 | 43,255 円 | 経理責任者 | ● |
| 支出項目 | 1 調査研究費 2 研修費 ③ 広報費 4 広聴費 5 要請・陳情活動費 6 資料作成費 7 資料購入費 8 人件費 | | |
| 内 容 | ホームページ作成 | | |

【領収書等添付欄】 ※重ならないように添付すること。重なる場合は別紙に添付すること。

No. _____

領 収 証

調布駅前パソコン教室
 広瀬美和子 様

| | | | | | | | | | |
|----|--|--|---|---|---|---|---|---|--|
| 金額 | | | | | | | | | |
| | | | 7 | 4 | 5 | 3 | 6 | 0 | |

但 29 年 3 月 23 日 上記正に領収いたしました

内 訳

税抜金額 _____

消費税額(%) _____



調布駅前パソコン教室
 〒182-0024 東京都調布市布田1-26-12 ダイアパレス調布238
 TEL 042-443-9225

GR1516

【備考】代金のうち、政務活動費として、95.36%を支払うものとする。

No. 21

支 出 伝 票

| | | | |
|---------|---|-----------|---|
| 支 出 日 | 平成 29 年 3 月 24 日 | 代 表 者 |  |
| 支 出 額 | 4,888 円 | 経 理 責 任 者 |  |
| 支 出 項 目 | 1 調 査 研 究 費 2 研 修 費 3 広 報 費 4 広 聴 費 5 要 請 ・ 陳 情 活 動 費 ⑥ 資 料 作 成 費 7 資 料 購 入 費 8 人 件 費 | | |
| 内 容 | 消耗品購入 (A4 ファイル他) | | |

【領収書等添付欄】 ※重ならないように添付すること。重なる場合は別紙に添付すること。

領 収 証

No. _____

チレンジ調布 21 様

平成 29 年 3 月 24 日

★ ¥ 4,888 -

但 アスワルご利用代金として

上記正に領収いたしました

内 訳

税抜金額

消費税額等 (%)

ココロ ウケ-78

〒136-0071 東京都江東

朝日生

安藤ハザマ興業



オフィスサポート事

TEL.03-5626-7146 FAX.03-5626-7146

【備考】

No. 22

支出伝票

| | | | |
|------|--|-------|---|
| 支出日 | 平成 29 年 3 月 24 日 | 代表者 |  |
| 支出額 | 12,300 円 | 経理責任者 |  |
| 支出項目 | 1 調査研究費 2 研修費 3 広報費 4 広聴費 5 要請・陳情活動費 ⑥ 資料作成費 7 資料購入費 8 人件費 | | |
| 内容 | 消耗品購入(A4用紙) | | |

【領収書等添付欄】 ※重ならないように添付すること。重なる場合は別紙に添付すること。

領 収 証

No. _____

チャレンジ調布 21 様 — 平成 29 年 3 月 24 日 —

★ ¥ 12,300-

但 アスワルゴ利用代金として

上記正に領収いたしました

内 訳
 税抜金額
 消費税額等(%)

〒135-0071 東京都江東区
 朝日生命
安藤ハザマ興業
 オフィスサポート事業
 TEL.03-5626-7146 FAX.03-5626-7148

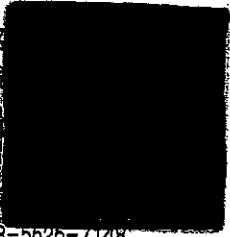

コクヨ ウケ-78

【備考】

No. 23

支 出 伝 票

| | | | |
|--|---|-----------|---|
| 支 出 日 | 平成 29 年 3 月 24 日 | 代 表 者 | ● |
| 支 出 額 | 59,400 円 | 経 理 責 任 者 | ● |
| 支 出 項 目 | 1 調 査 研 究 費 2 研 修 費 ③ 広 報 費 4 広 聴 費 5 要 請 ・ 陳 情 活 動 費 6 資 料 作 成 費 7 資 料 購 入 費 8 人 件 費 | | |
| 内 容 | 封筒印刷 | | |
| 【領収書等添付欄】 ※重ならないように添付すること。重なる場合は別紙に添付すること。 別紙あり | | | |
| 【備考】 長 3 封筒 × 6 0 0 0 枚 | | | |

領 収 証

No. _____

カレンジ調布 2/ 様

29年 3月24日

¥59,400

但し 封筒(制作印刷紙)

上記の金額正に領収いたしました



内 訳

税抜金額 55,200

消費税額等(8%) 4,400

印刷

有限会社 工

〒183-0006 東京

TEL 042-362-88

33-11

62-9085

No. 24

支 出 伝 票

| | | | |
|--|---|-----------|---|
| 支 出 日 | 平成 29 年 3 月 24 日 | 代 表 者 | ● |
| 支 出 額 | 131,920 円 | 経 理 責 任 者 | ● |
| 支 出 項 目 | 1 調 査 研 究 費 2 研 修 費 ③ 広 報 費 4 広 聴 費 5 要 請・陳 情 活 動 費 6 資 料 作 成 費 7 資 料 購 入 費 8 人 件 費 | | |
| 内 容 | 広報紙印刷・ハガキ代 | | |
| 【領収書等添付欄】 ※重ならないように添付すること。重なる場合は別紙に添付すること。 別紙のとおり | | | |
| 【備考】 委任による広報誌発行 丸田絵美 印刷代：79,920 円 ハガキ代：52,000 円 | | | |

領収書

毎度ありがとうございます

4. ヤマユリ 調布 ユ1 様

| | |
|----------------|---------|
| [販売] | |
| 通常葉書ヤマユリ (52円) | |
| 52円1,000枚 | ¥52,000 |
| ----- | |
| 小計 | ¥52,000 |
| 課税計 | ¥0 |
| (内消費税等 | ¥0) |
| 非課税計 | ¥52,000 |
| ----- | |
| △計 | ¥52,000 |
| 合計 | ¥52,000 |
| お預り金額 | ¥52,000 |

印紙税申告納
付につき趣町
税務署承認済



〒100-8798 日本郵便株式会社
東京都千代田区霞が関1-3-2
取扱日時：2017年 3月24日 15:36
担当：[Redacted]
発行No. 170324J8790 端N79箱01
連絡先：柴崎駅前郵便局
TEL:042-482-3421

領 収 証

No. 172

平成 29 年 3 月 29 日

株式会社 調布21 様

| | | | | | | | | | |
|-----|--|--|---|---|---|---|---|---|---|
| 金 額 | | | ¥ | 7 | 9 | 9 | 2 | 0 | - |
|-----|--|--|---|---|---|---|---|---|---|

| | |
|-----|--|
| 現金 | |
| 小切手 | |
| 約手 | |
| 振込 | |

但し市政報告ハガキ印刷代として



上記金額正に領収致しました。



〒182-0006 東京都調布市西
電話 04
FAX 042

No. 25

支 出 伝 票

| | | | |
|---|--|-----------|---|
| 支 出 日 | 平成 29 年 3 月 26 日 | 代 表 者 | ● |
| 支 出 額 | 196,832 円 | 経 理 責 任 者 | ● |
| 支 出 項 目 | 1 調査研究費 2 研 修 費 ③ 広 報 費 4 広 聴 費 5 要請・陳情活動費 6 資料作成費 7 資料購入費 8 人 件 費 | | |
| 内 容 | 広報紙印刷・郵送 | | |
| <p>【領収書等添付欄】 ※重ならないように添付すること。重なる場合は別紙に添付すること。</p> <p>別紙のとおり</p> | | | |
| <p>【備考】 委任による広報誌発行 川畑英樹</p> <p>印刷代： 46,494 円 (代金の内、政務活動費として 99.36%を支払う)</p> <p>郵送代： 150,636 円</p> | | | |

領収書

毎度ありがとうございます

4xv73 調布 21 様

| | | |
|------------|----------|----------|
| [別納引受] | | |
| 区内特別特(定)BC | | |
| @56 | 2,318通 | ¥129,808 |
| 小計 | | ¥129,808 |
| 第一種定形 | | |
| @82 | 254通 | ¥20,828 |
| 小計 | | ¥20,828 |
| 郵便物引受合計通数 | -2,572通 | |
| 課税計 | ¥150,636 | |
| (内消費税等 | ¥11,158) | |
| 非課税計 | ¥0 | |
| 合計 | | ¥150,636 |
| お預り金額 | | ¥150,640 |
| おつり | | ¥4 |

印紙税申告納

付につき廻町

税務署承認済

〒100-8798 日本郵便株式会社
東京都千代田区霞が関1-3-2
取扱日時：2017年 3月26日 16:28
担当：[REDACTED]
発行No. 170326A0346 端P50箱01
連絡先：調布郵便局
TEL:042-441-1189

No. 173

領 収 証

平成29年 3月 30日

チャレンジ調布21

様

| | |
|-----|--|
| 現金 | |
| 小切手 | |
| 約手 | |
| 振込 | |

| | | | | | | | | | |
|----|--|--|---|---|---|---|---|---|---|
| 金額 | | | ¥ | 4 | 6 | 4 | 9 | 4 | - |
|----|--|--|---|---|---|---|---|---|---|

収 入

印 紙

但し チャレンジ調布21 レポート印刷代として

上記金額正に領収致しました。



〒182- 東京都調布市西 5
0006 電話 042- 9
FAX 042- 9

No. 26

支 出 伝 票

| | | | |
|--|--|-----------|---|
| 支 出 日 | 平成 29 年 3 月 27 日 | 代 表 者 | ● |
| 支 出 額 | 41,040 円 | 経 理 責 任 者 | ● |
| 支 出 項 目 | 1 調査研究費 2 研 修 費 3 広 報 費 4 広 聴 費 5 要請・陳情活動費 ⑥ 資料作成費 7 資料購入費 8 人 件 費 | | |
| 内 容 | 消耗品購入(会派控室 F A X トナー) | | |
| 【領収書等添付欄】 ※重ならないように添付すること。重なる場合は別紙に添付すること。 | | | |

領収証

No. 325

チャレンジ調布ス1様 平成29年3月27日

金額

¥41040

内

但トナーカートリッジ×台分代として

消費税等

上記正に領収いたしました

現金

小切手

東日本電気電話保守センター株式会社

東京都調布市調布ヶ丘1-28-7

代表取締役

西山 謹五

HISAGO #778

TEL 042-444-0055 FAX 042-444-0056

【備考】 FAX-EPL-MOO トナーカートリッジ×2

No. 27

支 出 伝 票

| | | | |
|--|---|-----------|---|
| 支 出 日 | 平成 29 年 3 月 27 日 | 代 表 者 | ● |
| 支 出 額 | 144,804 円 | 経 理 責 任 者 | ● |
| 支 出 項 目 | 1 調 査 研 究 費 2 研 修 費 ③ 広 報 費 4 広 聴 費 5 要 請 ・ 陳 情 活 動 費 6 資 料 作 成 費 7 資 料 購 入 費 8 人 件 費 | | |
| 内 容 | 広報紙郵送 | | |
| 【領収書等添付欄】 ※重ならないように添付すること。重なる場合は別紙に添付すること。 別紙のとおり | | | |
| 【備考】 委任による広報誌発行 榊原登志子 | | | |

領収書

第 427566-16 号

| | | | | | | | |
|----------------|-----------|----|----|---|--------------|---|---|
| おなまえ | チャレンジ調布 様 | | | | 現金 144,804 円 | | <業務委託元等> <input type="checkbox"/> 株式会社ゆうちょ銀行 <input type="checkbox"/> 株式会社かんぽ生命保険 <input type="checkbox"/> 郵便貯金・簡易生命保険管理機構 |
| | 受領金額 | 百万 | 千 | 円 | 小切手 | 円 | |
| 7 144 804 円 | | | 切手 | 円 | | | |
| 内消費税額 10,726 円 | | | 証紙 | 円 | | | |

※ 金額欄を訂正しているものは無効です

| お取引の内容 | | 郵便 | | 貯金 | | 保険 | | 物販等 | |
|------------------------------------|---------|-----------------------------|----|----|----|--|-----------|--------|-----|
| 切手・葉書・印紙・販売品の販売 | 郵便料金の収納 | 別納 計器予納金 受取人払 着払 その他 | 郵便 | 貯金 | 保険 | 物販等 | 店頭販売商品の販売 | カタログ販売 | その他 |
| お取引の内容 | | 郵便 | | 貯金 | | 保険 | | 物販等 | |
| ① 1 (20) (@ 50 円) × 2454 (枚・個・通・件) | | ① 1 (@ 82 円) × 90 (枚・個・通・件) | | | | 2回目以降の保険料の払込み | | | |
| | | | | | | 保険証券(書)の記号番号 払込期間及び払込月数 年 月期から 年 月期まで 年 月分 年 月期から 年 月期まで 年 月分 年 月期から 年 月期まで 年 月分 | | | |
| | | | | | | | | | |

上記の金額を、確かに領収いたしました。

取扱郵便局

調布 郵便局

2017 年 3 月 27 日

電話番号

042-482-2041

日本郵便株式会社

(所在地: 東京都千代田区霞が関 1-3-2)

受領者氏名



※ 裏面の「ご注意」欄をご確認ください。

第 427566-16 号

No. 28

支出伝票

| | | | |
|------|--|-------|---|
| 支出日 | 平成29年 3月 27日 | 代表者 | ● |
| 支出額 | 5,108円 | 経理責任者 | ● |
| 支出項目 | ① 調査研究費 2 研修費 3 広報費 4 広聴費 5 要請・陳情活動費 6 資料作成費 7 資料購入費 8 人件費 | | |
| 内容 | インターネット利用料 (3月請求分) | | |

【領収書等添付欄】 ※重ならないように添付すること。重なる場合は別紙に添付すること。

普通預金(兼お借入明細)



「マイナス」記号は
お借入残高を指します

| 年月日 | 説明 | お支払金額 | お預り金額 | 差引残高 | 取扱店 |
|-----------|-------|------------|--------------|------------|-----|
| 17-03-27 | 510繰越 | | | *1,539,384 | 282 |
| 216-11-28 | 200 | *5,108 | SIGLOBE(セブイ) | *1,534,276 | 316 |
| 316-12-26 | 200 | *5,108 | SIGLOBE(セブイ) | *1,529,168 | 316 |
| 417-01-26 | 200 | *5,108 | SIGLOBE(セブイ) | *1,524,060 | 316 |
| 517-02-27 | 200 | *5,108 | SIGLOBE(セブイ) | *1,518,952 | 316 |
| 617-03-24 | 200 | *1,513,844 | | *5,108 | 282 |
| 717-03-27 | 200 | *5,108 | SIGLOBE(セブイ) | *0 | 316 |
| 8 | | | | | |
| 9 | | | | | |
| 10 | | | | | |
| 11 | | | | | |
| 12 | | | | | |

【備考】 毎月口座引落

No. 27

支 出 伝 票

| | | | |
|---|---|-----------|---|
| 支 出 日 | 平成 29 年 3 月 28 日 | 代 表 者 |  |
| 支 出 額 | 264,039 円 | 経 理 責 任 者 |  |
| 支 出 項 目 | 1 調 査 研 究 費 2 研 修 費 ③ 広 報 費 4 広 聴 費 5 要 請・陳 情 活 動 費 6 資 料 作 成 費 7 資 料 購 入 費 8 人 件 費 | | |
| 内 容 | 広報紙印刷・郵送 | | |
| <p>【領収書等添付欄】 ※重ならないように添付すること。重なる場合は別紙に添付すること。</p> <p>別紙あり</p> | | | |
| <p>【備考】 委任による広報誌発行 清水仁恵 印刷代：161,449 円（代金の内、政務活動費として 92.19%を支払う） 郵送代：115,200 円</p> | | | |

領 収 証

領収証No.A 000962

チャレンジ調布 21

様

¥161,449-

但 印刷代(紙代含む) 単価¥100×1600枚

入金日 2017 年 3 月 28 日 上記正に領収いたしました

(現金・カード)

収 入
印 紙

内訳
税抜金額 ¥149,490-
消費税額 (8%) ¥11,959
売上No. 96290

キンコーズ・ジャパ
キンコーズ・西新宿店
〒160-0023
東京都新宿区西新宿8-1-1 アゼ
TEL. 03-3363-3122 FAX. 03-5337-7561



発行者印

領収書

毎度ありがとうございます

チロップが調布21 様

| | | |
|------------|----------|--|
| [別納引受] | | |
| 区内特別基 (定) | 13.0g | |
| @72 1,600通 | ¥115,200 | |
| ----- | | |
| 小計 | ¥115,200 | |
| 郵便物引受合計通数 | 1,600通 | |
| 課税計 | ¥115,200 | |
| (内消費税等 | ¥8,533) | |
| 非課税計 | ¥0 | |
| ----- | | |
| 合計 | ¥115,200 | |
| お預り金額 | ¥120,000 | |
| おつり | ¥4,800 | |

印紙税申告納
付につき廻町
税務署承認済

〒100-8798 日本郵便株式会社
東京都千代田区霞が関1-3-2
取扱日時：2017年 3月31日 10:48
担当：[REDACTED]
発行No. 170331A4178 端N07箱01
連絡先：調布郵便局
TEL:042-482-2041



No. 30

支 出 伝 票

| | | | |
|--|---|-----------|---|
| 支 出 日 | 平成 29 年 3 月 30 日 | 代 表 者 | ● |
| 支 出 額 | 19,440 円 | 経 理 責 任 者 | ● |
| 支 出 項 目 | 1 調 査 研 究 費 2 研 修 費 ③ 広 報 費 4 広 聴 費 5 要 請・陳 情 活 動 費 6 資 料 作 成 費 7 資 料 購 入 費 8 人 件 費 | | |
| 内 容 | 封筒印刷 | | |
| 【領収書等添付欄】 ※重ならないように添付すること。重なる場合は別紙に添付すること。 | | | |
| 【備考】 長 3 封筒 × 3 0 0 0 枚 | | | |

No. 31

支 出 伝 票

| | | | |
|---|---|-----------|---|
| 支 出 日 | 平成 29 年 3 月 31 日 | 代 表 者 |  |
| 支 出 額 | 18,835 円 | 経 理 責 任 者 |  |
| 支 出 項 目 | 1 調 査 研 究 費 2 研 修 費 3 広 報 費 4 広 聴 費 5 要 請 ・ 陳 情 活 動 費 ⑥ 資 料 作 成 費 7 資 料 購 入 費 8 人 件 費 | | |
| 内 容 | 消耗品購入(ICレコーダー) | | |
| 【領収書等添付欄】 ※重ならないように添付すること。重なる場合は別紙に添付すること。 | | | |
| 【備考】 ICレコーダー×1 | | | |

Nojima

www.nojima.co.jp

領 収 書

チャレンジ調布2/様

¥18,835

(内消費税等 ¥1,395)
内訳 dカード ¥18,835

但

2017年03月31日(金)

株式会社ノジマ 042-311-0191

お買上げ日 2017年03月31日 20:16

ご購入店 多摩センター店

TEL 042-311-0191

販売員

ご購入店 145 伝票No. 024311

1 07 ICレコーダー

LSP2 RED 4545350048945

19,418 × 1 内 19,418

dカード値引 -¥583

本体価格計 ¥17,440

消費税等 8.0% ¥1,395

合 計 ¥18,835

dカード ¥18,835

クレジット ビザ/マスタ

カードNO

承認NO 005125 取扱区分 110

一括

No. 33

支出伝票

| | | | |
|--|--|-------|---|
| 支出日 | 平成 29 年 3 月 31 日 | 代表者 | ● |
| 支出額 | 39,960 円 | 経理責任者 | ● |
| 支出項目 | 1 調査研究費 2 研修費 ③ 広報費 4 広聴費 5 要請・陳情活動費 6 資料作成費 7 資料購入費 8 人件費 | | |
| 内容 | 封筒印刷 | | |
| 【領収書等添付欄】 ※重ならないように添付すること。重なる場合は別紙に添付すること。 | | | |

領 収 証

チャレンジ調布 21 様

29年3月31日

¥39,960

但し 封筒印刷代として
上記の金額正に領収いたしました

HEI 有限会社 博栄堂

〒151-0053 東京都渋谷区代々木1-23-7

TEL 03-3370-6098/FAX 03-3370-4098

【備考】長3封筒×2000枚