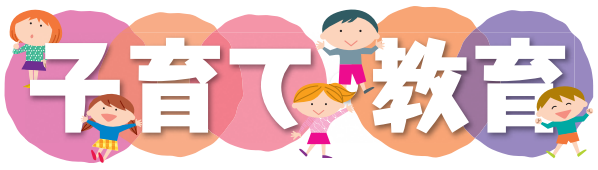

10月のこども歯科相談室

専用フォーム

健診名	対　象	日　時
①1歳児	令和4年9・10月生まれ	10月18日㈬午前
②2歳児	令和3年9・10月生まれ	10月6日㈮午前 27日㈮午前
③2歳6カ月児	令和3年3・4月生まれ	10月13日㈮午前 25日㈬午前
④3歳6カ月児	令和2年3・4月生まれ	10月11日㈬午後
⑤4歳児	令和元年9・10月生まれ	
⑥5・6歳児	平成29年4月～平成30年11月生まれ	10月4日㈬午後
⑦矯正相談	3歳～中学生	

所文化会館たづくり西館保健センター2階
内むし歯予防の話、歯科健診、歯磨きの話
申問①8月22日㈫午前9時から電子申請②～⑦随時電話で健康推進課☎441－6081

10月の子どもの健診

健診名：対／3・4カ月児：令和5年6月生まれ、1歳6カ月児：令和4年3月生まれ、3歳児：令和2年9月生まれ
所文化会館たづくり西館保健センター1階
他問詳細は健診月の前月初旬に郵送する通知参照。転入者や日程変更希望者は健康推進課☎441－6081

令和6年度認可保育園（障害児枠）の園児募集

専用フォーム

●募集園
3歳児クラス（定各1人）／神代、上布田、双葉、東京YWCAまきば、調布なないろ
4歳児クラス（定各1人）／神代、パイオニアキッズ菊野台園
5歳児クラス（定各1人）／東部、仙川、八雲台
対平成30年4月2日～令和3年4月1日に生まれた障害のある子ども(令和6年4月1日時点の3～5歳児)
申専用フォームで9月20日㈬午後5時までに予約の上、申込書類（保育課、子ども発達センターで配布）を9月25日㈪～27日㈬に直接保育課へ持参　他申し込み前に希望園を要見学。募集数は変更になる場合あり
問保育課☎481－7132～4

ことばを育てるふれあい遊び

日9月4日㈪午前11時～正午　所調布ケ丘児童館
対未就学の子どもと保護者　内言語聴覚士による発達や関わり方、保育士との親子遊び　申当日直接会場へ
他午前10時～正午に子育てひろばの利用可
問健康推進課☎441－6081

ひとり親家庭通信制高校卒業支援給付金

子どもが私立通信制高校に在籍し、通学型の学習サポートを利用している場合に、サポート校の授業料と通学費（上限月額2万5000円）を支給します。
対市内在住3年以上のひとり親家庭の親で次の全ての要件を満たす方①通信制高校とサポート校に在籍する20歳未満の子どもを同一世帯で扶養している②離別・死別・未婚によるひとり親③児童扶養手当を受給している（同等の所得水準を含む）④子どもが調布市子ども・若者総合支援事業の相談事業・居場所事業を利用する（見込み含む）
申問要事前面談。面談の申し込みは子ども家庭課☎481－7095

調布市立小学校及び小・中学校特別支援学級教科用図書の採択結果

教育委員会第2回臨時会で、令和6～9年度に使用する市立小学校用教科用図書、令和6年度に使用する市立小・中学校特別支援学級教科用図書の採択が行われ、次の通り決定しました。

令和6～9年度使用
調布市立小学校教科用図書の採択結果

教　科	種　目	発行者	書　名
国　語	国語	光村図書出版㈱	国語
	書写	光村図書出版㈱	書写
社　会	社会	日本文教出版㈱	小学社会
	地図	㈱帝国書院	楽しく学ぶ小学生の地図帳
算　数	算数	東京書籍㈱	新編　新しい算数
理　科	理科	大日本図書㈱	新版　たのしい理科
生　活	生活	光村図書出版㈱	せいかつ たんけんたい
音　楽	音楽	㈱教育芸術社	小学生の音楽
図画工作	図画工作	日本文教出版㈱	図画工作
家　庭	家庭	開隆堂出版㈱	わたしたちの家庭科
体　育	保健	㈱Gakken	新・みんなの保健
外国語	英語	東京書籍㈱	NEW HORIZON Elementary
特別の教科道徳	道徳	光村図書出版㈱	道徳

他小・中学校特別支援学級教科用図書の採択結果は市HPで公開
問指導室☎481－7480

認可保育園や幼稚園などが実施する地域交流事業・園庭開放

対就学前の子どもと保護者　申問8月21日㈪以降の平日午前9時30分～午後4時に各保育園・幼稚園
※車での来場不可。申し込みが必要な場合要申と記載
市HP

公・私立保育園の地域交流事業

●下布田保育園☎481－7668
園庭開放 要申　日9月7日㈭
ホールで遊ぼう 要申　日9月13日㈬

●金子保育園☎483－4410
ホールで遊ぼう 要申　日9月7日㈭

●上石原保育園☎484－0234
ベビーマッサージ（生後2～7カ月） 要申
日9月5日㈫

●第五保育園☎484－2200
保健師に聞いてみよう 要申　日9月7日㈭

●神代保育園☎485－3103
栄養士のお話し 要申　日9月12日㈫
一緒に遊ぼう 要申　日9月20日㈬

●富士見保育園☎481－7671
ベビーマッサージ 要申　日9月13日㈬

●宮の下保育園☎486－5682
離乳食講座 要申　日10月5日㈭

●皐月保育園☎482－2323
0歳児サークル（全5回） 要申
日①9月5日㈫②12日㈫③19日㈫④26日㈫⑤10月3日㈫
園庭開放　日9月15日㈮

●八雲台保育園☎486－9143
夏祭り 要申　日8月31日㈭

●緑ヶ丘保育園☎03－3309－5605
あそびの広場 要申　日9月2日㈯・16日㈯

●オリンピア保育園☎0120－820－323
ベビーリトミック講座（登録制） 要申
日9月～令和6年2月まで月1回

●双葉保育園☎485－6651
園庭開放 要申　日9月14日㈭

●レオ保育園☎488－4127
どろんこ遊び 要申　日9月4日㈪

●エンゼルランド☎480－6860
保育園ってどんなところ？ 要申　日随時
0歳児保育体験 要申　日随時

●にじいろ保育園柴崎☎426－9673
カード作り 要申　日9月6日㈬

●東京YWCAまきば保育園☎483－5208
子育て支援たんぽぽ広場 要申　日毎週火・水・木曜日

●城山保育園上石原☎490－2031
お外で遊ぼう会 要申　日9月7日㈭・21日㈭

●ヒューマンアカデミー上石原保育園☎480－8181
妊婦向け保育園体験 要申　日9月7日㈭
英語レッスン体験 要申　日9月19日㈫

●調布ヶ丘ちとせ保育園☎442－4661
お月見制作 要申　日8月28日㈪

●ピノキオ幼児舎つつじヶ丘保育園☎490－2270
ミュージックフェスタ 要申　日8月28日㈪
手作り玩具製作と食事相談会 要申　日9月19日㈫

●グラン仙川ちとせ保育園☎03－3309－2100
離乳食講座・ベビーマッサージ講座 要申　日9月13日㈬

●プティ仙川ちとせ保育園☎03－5384－2551
わらべうた・触れ合い遊び 要申　日9月13日㈬・27日㈬

●菊野台かしのみ保育園☎444－1467
パネルシアター・園庭開放 要申　日9月29日㈮

●つつじヶ丘どろんこ保育園☎03－5315－9412
きなこクッキー作り 要申　日9月8日㈮
どろんこ遊び 要申　日9月26日㈫

●深大寺元町ちとせ保育園☎444－3041
離乳食講座 要申　日8月24日㈭
2歳と英語で遊ぼう 要申　日9月12日㈫

●太陽の子つつじヶ丘保育園☎490－0161
おはなし会 要申　日9月20日㈬

●上布田保育園☎482－2564
1・2歳児保育園体験　追加募集 要申　日9月20日㈬
わらべうたで遊ぼう 要申　日9月30日㈯
離乳食講座 要申　日9月12日㈫、11月21日㈫

●仙川保育園☎03－3300－1055
なかよし広場 要申　日8月29日㈫

●ぽけっとランド国領☎486－0751
保育園見学会 要申　日9月16日㈯

●家庭的保育施設たんぽぽ☎444－5718
英語で遊ぼう 要申　日9月12日㈫

幼稚園の園庭開放

●駿河台大学第一幼稚園☎487－4111
園庭開放　日9月6日㈬

●調布白菊幼稚園☎03－3309－6111
キッズランド※初回登録は園HPへ　日9月5日㈫

●マルガリタ幼稚園☎482－8056
マルガリタひろば　日9月11日㈪
おそとあそび（園庭開放）　日9月25日㈪

●仙川教会子どもの家☎03－3300－8159
すくすくワールド（うさぎ制作、人形劇）
日9月11日㈪
すくすくワールド（ぶどう制作、パネルシアターなど）
日9月25日㈪

●児童虐待の「早期発見」は、子どもと保護者を必要な支援につなげるための第一歩です
虐待されている子どもや、その保護者には支援が必要です。虐待が疑われる行為に気づいた場合はご連絡ください。なお、連絡した方の個人情報は守ります。
時午前9時～午後5時（第3土曜日とその翌日、年末年始を除く）　問子ども家庭支援センターすこやか☎0120－087－358　（子ども政策課）