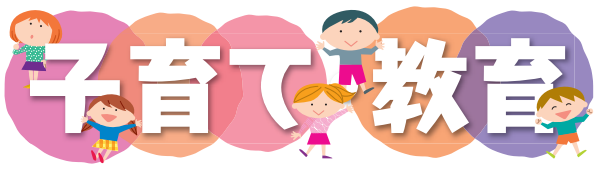

1月の休日ゆりかご調布面接

日時	場所	定員	申し込み締め切り
13日(土)午前	健康推進課	申し込み順7人	12日(金)正午
28日(日)午後	すこやか	申し込み順5人	26日(金)正午

内妊娠・出産・子育てに関する相談や利用できるサービスなどの紹介、育児ギフトのプレゼント。同時に母子健康手帳を交付
申1月9日(火)午前9時から電話で健康推進課☎441－6081または、すこやか☎481－7733
他オンライン面接や母子健康手帳の郵送交付も実施。面接は予約制。詳細は市HP参照
問健康推進課☎441－6081

7～9カ月児のもぐもぐ離乳食講座

専用フォーム

日2月6日(火)午後1時40分～3時
所文化会館たづくり西館保健センター2階
対令和5年5～7月生まれの子どもと保護者
内離乳食のすすめ方、食べさせ方、生活リズムなど
定申し込み順30組
申1月10日(水)午前9時～2月2日(金)午後5時に専用フォームから申し込み
問健康推進課☎441－6081

2月の子どもの健診

健診名：対／3・4カ月児：令和5年10月生まれ、1歳6カ月児：令和4年7月生まれ、3歳児：令和3年1月生まれ
所文化会館たづくり西館保健センター1階
他問詳細は健診月の前月初旬に郵送する通知参照。転入者や日程変更希望者は健康推進課☎441－6081

2月のこども歯科相談室

専用フォーム

健診名	対象	日時
①1歳児	令和5年1・2月生まれ	2月16日(金)午前
②2歳児	令和4年1・2月生まれ	2月2日(金)午前 21日(水)午前
③2歳6カ月児	令和3年7・8月生まれ	2月9日(金)午前 28日(水)午前
④3歳6カ月児	令和2年7・8月生まれ	2月7日(水)午後
⑤4歳児	令和2年1・2月生まれ	

所文化会館たづくり西館保健センター2階
内むし歯予防の話、歯科健診、歯磨きの練習
申問12月22日(金)午前9時から①電子申請②～⑤電話で健康推進課☎441－6081

食物アレルギー教室（離乳食編）「赤ちゃんの食事とアレルギーを学ぼう」

市HP

日2月8日(木)午前10時～11時（受付9時45分～）
所文化会館たづくり西館保健センター2階
対令和5年6～10月生まれの子どもと保護者
演管理栄養士、小児アレルギーエデュケーター
定申し込み順30組
申12月21日(木)午前9時から市HPで申し込み
問健康推進課☎441－6081

赤ちゃんのスキンケア教室

市HP

日2月8日(木)午後2時～3時（受付1時45分～）
所文化会館たづくり西館保健センター2階
対令和5年8～11月生まれの子どもと保護者、妊娠5～7カ月の妊婦（プレママ・パパも参加可）
定申し込み順30組
申12月21日(木)午前9時から市HPで申し込み
問健康推進課☎441－6081

病児・病後児保育事業の冬季休業

電子申請

◎エンゼルケアルーム（医療機関併設型）
期12月29日(金)～1月8日(祝)
他1月9日(火)の利用は当日午前8時15分から電話で受け付け
所申問エンゼルケアルーム（布田6－25－2）
☎480－6160
◎ポピンズルーム調布（保育所併設型）
期12月27日(水)～1月3日(水)
所申問ポピンズルーム調布(西つつじケ丘2－1－31)
☎03－5384－2181
◎事前に利用登録を
申電子申請で登録可※単年度更新。年度終了日（3月31日）まで有効
問保育課☎481－7133

ひとり親家庭高等職業訓練促進給付金

ひとり親家庭の母または父が適職に就くため、必要な技能や資格を取得する養成機関（日中通所）に修業の間の生活費を支給します。
対ひとり親家庭の親で次の全ての要件を満たす方
①20歳未満の子どもを扶養している
②児童扶養手当を受給中（同等の所得水準を含む）
③職業訓練を受給することが適職につくために必要である
④修業により就労が困難
⑤対象資格は看護師、准看護師、介護福祉士、保育士、歯科衛生士など
申事前に母子・父子就労支援員との面談が必要（要申し込み）。面談の申し込みは子ども家庭課へ。審査の結果、支給できない場合あり
問子ども家庭課☎481－7095

認可保育園や幼稚園などが実施する地域交流事業・園庭開放

対就学前の子どもと保護者　申問12月21日(木)以降の平日午前9時30分～午後4時に各保育園・幼稚園
※車での来場不可。申し込みが必要な場合要申と記載

市HP

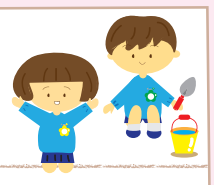

公・私立保育園の地域交流事業

●下布田保育園☎481－7668
ふれあい遊び要申　日1月11日(木)
一緒に遊ぼう（ホール）要申　日1月17日(水)

●第五保育園☎484－2200
鬼のお面作り要申　日1月30日(火)

●神代保育園☎485－3103
親子ふれあい遊び要申　日1月17日(水)

●宮の下保育園☎486－5682
園庭で遊ぼう要申　日1月17日(水)

●皐月保育園☎482－2323
園庭開放　日1月11日(木)
0歳児サークル（いちごクラブ）要申
日1月10日(水)・16日(火)・23日(火)・30日(火)、2月6日(火)

●緑ヶ丘保育園☎03－3309－5605
あそびの広場要申　日1月6日(土)・20日(土)

●オリンピア保育園☎482－4331
オンライン子育て講演会要申　日2月9日(金)

●双葉保育園☎485－6651
園庭開放要申　日1月30日(火)

●レオ保育園☎488－4127
クリスマス会要申　日12月25日(月)

●エンゼルランド☎480－6860
保育園ってどんなところ？要申　日随時
0歳児保育体験要申　日随時

●調布なないろ保育園☎444－3900
園庭開放　新年を祝う会要申　日1月10日(水)
0歳児地域交流　離乳食講座要申　日1月17日(水)
登録園庭開放
日毎週金曜日（12月22日・29日を除く）※要登録

●エンゼルシー☎480－8010
お外で遊ぼう要申　日随時
0歳児保育体験要申　日随時

●にじいろ保育園柴崎☎426－9673
お正月遊び要申　日1月11日(木)

●東京YWCAまきば保育園☎483－5208
たんぽぽひろば要申　日毎週火・水・木曜日

●城山保育園上石原☎490－2031
お外で遊ぼう会要申　日1月18日(木)

●ヒューマンアカデミー上石原保育園☎480－8181
ダンスレッスン体験会要申　日1月10日(水)
妊婦向け保育園体験要申　日随時

●ヒューマンアカデミー調布多摩川保育園☎480－8081
たこあげ要申　日1月16日(火)
産前産後の方の保育体験要申　日毎週月曜日

●調布ヶ丘ちとせ保育園☎442－4661
お正月かざり作り要申　日12月26日(火)

●ピノキオ幼児舎つつじヶ丘保育園☎490－2270
お正月おめでとう会要申　日1月9日(火)
1月生まれ誕生会要申　日1月23日(火)

●プティ仙川ちとせ保育園☎03－5384－2551
運動遊び要申　日1月24日(水)

●菊野台かしのみ保育園☎444－1467
ふれあい遊び・園庭開放要申　日1月23日(火)

●つつじヶ丘どろんこ保育園☎03－5315－9412
マーマレード蒸しパン作り要申　日1月26日(金)
絵の具遊び要申　日1月30日(火)

●深大寺元町ちとせ保育園☎444－3041
わらべ歌要申　日1月26日(金)

●太陽の子つつじヶ丘保育園☎490－0161
おはなし会要申　日1月17日(水)
ふぁんばりん～英語レッスン～要申　日1月26日(金)

●仙川保育園☎03－3300－1055
なかよし広場　作って遊ぼう要申　日1月16日(火)

●多摩川保育園☎483－4667
お餅つき　日1月12日(金)
節分制作要申　日1月25日(木)

幼稚園の園庭開放

●調布白菊幼稚園☎03－3309－6111
キッズランド※初回登録は園HPへ　日1月15日(月)

●染地幼稚園☎483－9356
ちびっこ広場（園庭開放）　日1月15日(月)・22日(月)

●マルガリタ幼稚園☎482－8056
マルガリタひろば　日1月15日(月)

●仙川教会子どもの家☎03－3300－8159
すくすくワールドてぶくろの人形劇
てぶくろを作ろう要申　日1月15日(月)